



alexandre houdelier
cahier de vie ~ grande section
m. jean-michel sclavo ~ mme. annie blancardi
2011-2012









École Maternelle Ricolfi 2 - Les Grands - 2011/2012

Département des Alpes-Maritimes
**CAISSE DES ECOLES DE
CONTES**

Adresse : Mairie de Contes
Rue du 8 mai 1945
06390 CONTES

Téléphone standard : 04 93 79 00 01
Ligne directe : 04 97 13 87 42
Télécopie : 04 93 79 06 67
Mail : sbernardoni@fr.oleane.com

Contes, le 29 août 2011

Monsieur,

J'ai le plaisir de vous faire connaître qu'une suite favorable est réservée à la demande d'inscription de votre enfant, Alexandre, au restaurant scolaire de CONTES, à compter du 5 septembre 2011.

Veuillez agréer, Monsieur, l'expression de mes sentiments distingués.

Le Maire
F. TUJAGUE



ECOLE MATERNELLE PUBLIQUE RICOLFI 2 MAT
RUE HONORE PASSERON
06390 CONTES
Tél. : 0493791741
Fax :
Courriel : ecole.0061803c@ac-nice.fr

CERTIFICAT DE SCOLARITE

Je soussigné, MONSIEUR THOMAS OLIVETTI, directeur de l'école ECOLE MATERNELLE PUBLIQUE RICOLFI 2 MAT, certifie que l'élève :

HOUELIER Alexandre

Né le : 26 octobre 2006

Est inscrit à l'école en classe de : GRANDE SECTION

CONTES, le 12 septembre 2011

Le directeur

Ecole Maternelle RICOLFI 2
1 Montée des Ecoles 06390 CONTES
Tél. 04 93 79 17 41





CABINET MÉDICAL

DOCTEURS BOTTASSO B., GUICHARD A., MOLINARI E., AGALEDES H.

66 BIS, BOULEVARD GÉNÉRAL DE GAULLE - 06340 LA TRINITÉ
TÉL : 04-93-54-22-88 - FAX : 04-93-27-15-39

EN NOTRE ABSENCE LE RÉPONDEUR VOUS INDIQUERA LE MÉDECIN DE GARDE
EN CAS DE DOUTE OU DANS LES CAS LES PLUS GRAVES, APPELEZ LE N° 15

DOCTEUR B. BOTTASSO

MÉDECINE GÉNÉRALE

N° 06 1 07666 7

CONSULTATIONS SUR RENDEZ-VOUS

LA TRINITE, le 1 Juin 2011

Certificat pour le patient Enfant HOUDELIER ALEXANDRE

Je soussigné, Dr BOTTASSO Bruno, Docteur en médecine certifiée, après l'avoir examiné, que
Enfant HOUDELIER ALEXANDRE né le 26.10.2006 semble apte à vivre en collectivité, ne présentant pas, ce jour, de
signes cliniques de maladie contagieuse d'allure évolutive. Il est à jour de ses vaccinations, il est apte à la rentrée en
milieu scolaire, rentrée 2011/2012;

Fait à LA TRINITE, le 1 Juin 2011

Dr BOTTASSO Bruno

Docteur Bruno BOTTASSO
01 MEDECINE GENERALE Conventionné
66 bis, Blvd du Général-de-Gaulle
06340 LA TRINITE
Tél. 04 93 54 22 88
06 1 07666 7 1 0 1 23 1
CAB CONV Z ISO M

CABINET MÉDICAL

DOCTEURS BOTTASSO B., GUICHARD A., MOLINARI E., AGALEDES H.

66 BIS, BOULEVARD GÉNÉRAL DE GAULLE - 06340 LA TRINITÉ
TÉL : 04-93-54-22-88 - FAX : 04-93-27-15-39

EN NOTRE ABSENCE LE RÉPONDEUR VOUS INDIQUERA LE MÉDECIN DE GARDE
EN CAS DE DOUTE OU DANS LES CAS LES PLUS GRAVES, APPELEZ LE N° 15

DOCTEUR B. BOTTASSO

MÉDECINE GÉNÉRALE

N° 06 1 07666 7

CONSULTATIONS SUR RENDEZ-VOUS

LA TRINITE, le 1 Juin 2011

Certificat pour le patient **Enfant HOUDELIER ALEXANDRE**

Je, soussigné, Dr BOTTASSO Bruno ,
certifie que Enfant HOUDELIER ALEXANDRE né le 26.10.2006
ne présente pas, à l'examen clinique pratiqué ce jour,
de contre indication évidente à la pratique de la gymnastique

Fait à LA TRINITE le 1 Juin 2011

Dr BOTTASSO Bruno

Docteur Bruno BOTTASSO
01 MÉDECINE GÉNÉRALE - Conventione
66 bis, Bd du Général-de-Gaule
06340 LA TRINITE
Tél 04 93 54 22 88
06 1 07666 7 1 0 1 23 1
CAB COUV ZISD M

CABINET MÉDICAL

DOCTEURS BOTTASSO B., GUICHARD A., MOLINARI E., AGALEDES H.

66 BIS, BOULEVARD GÉNÉRAL DE GAULLE - 06340 LA TRINITÉ
TÉL : 04-93-54-22-88 - FAX : 04-93-27-15-39

EN NOTRE ABSENCE LE RÉPONDEUR VOUS INDIQUERA LE MÉDECIN DE GARDE
EN CAS DE DOUTE OU DANS LES CAS LES PLUS GRAVES, APPELÉZ LE N° 15

DOCTEUR Hervé AGALEDES

MÉDECINE GÉNÉRALE
Diplômé de la Faculté de Médecine de Nice

N° ADELI : 06 1 11020 1
N° RPPS : 10004026125

CONSULTATIONS SUR RENDEZ-VOUS
VISITES A DOMICILE

LA TRINITE, le 7 Octobre 2011

Certificat pour le patient **Enfant HOUDELIER ALEXANDRE**

Je, soussigné, Dr AGALEDES Herve ,

certifie que Enfant HOUDELIER ALEXANDRE né le 26.10.2006

ne présente pas, à l'examen clinique pratiqué ce jour,

de contre indication évidente à la pratique du judo y compris en compétition

Fait à LA TRINITE le 7 Octobre 2011

Dr AGALEDES Herve

Docteur Hervé AGALEDES
Médecine Générale
66 bis, Boulevard Général de Gaulle
06340 LA TRINITE
Tél: 04 93 54 22 88
Adeli : 06 1 11020 1
RPPS : 10004026125

CLUB DU SAGITTAIRE

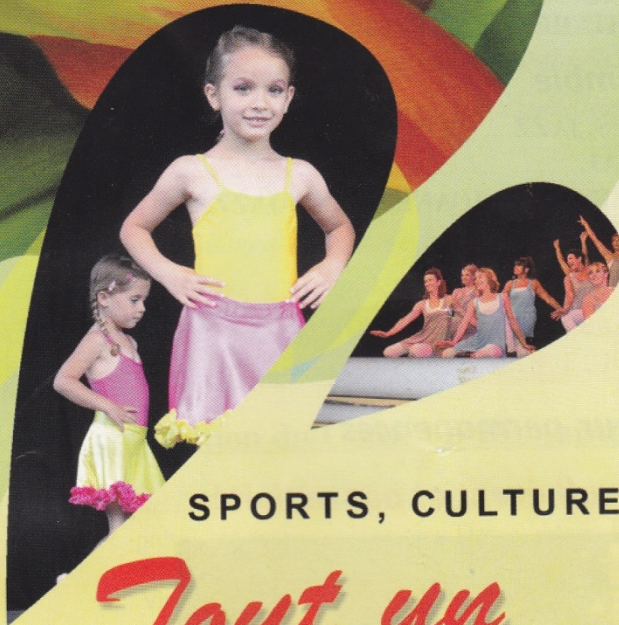

2011-2012

SPORTS, CULTURE, LOISIRS ...

Tout un programme !



ASSOCIATION LE SAGITTAIRE ...

Sports,Culture,Loisirs

Association agréée de jeunesse et d'éducation populaire

n° 06-406

5 PLACE ALLARDI
06390 CONTES
SIRET : 331 733 139 00017

TEL: 04 93 85 30 54 OU 06 20 81 79 32

e-mail:clubdusagittaire@orange.fr

http://www.club-sagittaire.fr

Du 10/10/2011

Facture N° FA11080

Votre compte client : HOUDELIER

Désignation	Qté	PRIX UNITAIRE	MONTANT TOTAL
JUDO DEBUTANTS	1,000	165,00	165,00
MUSIQUE - EVEIL	1,000	150,00	150,00
ADHESION NORMAL	1,000	10,00	10,00
LICENCE JUDO	1,000	33,00	33,00
TOTAL			358,00
NET A PAYER			210,00

✕
Client : HOUDELIER
Facture : FA11080
Date : 10/10/2011
Net à payer : 210,00

facture acceptée

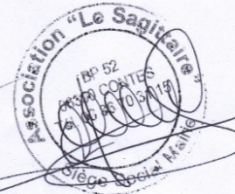

Sports et bien-être

JUDO - A partir de 4 ans - Gymnase municipal

Thierry FONTENY, diplômé d'une maîtrise éducation motricité (fac de sport), BEESAPT, BEES JUDO, ceinture noire 3^e Dan de judo, ceinture noire de Sambo, pratique le Krav Maga, champion de France de Nage No Kata 2009, vice-champion de France FSGT de Nage No Kata 2010, vice-champion de France FSGT de Kime No Kata en 2010 et champion de France FSGT de Kime No Kata 2011.

- Mercredi 9 h 30 à 10 h 30 : Baby-judo (4 - 5 ans)

Éveil aux activités physiques et sportives. L'objectif étant de faciliter l'accès à l'apprentissage du judo ou à d'autres activités sportives (déplacements variés, coordination, dissociation, maîtrise de l'opposition, etc.) ;

- Mercredi 10 h 45 à 12 h : Éveil (6 - 9 ans)

Les enfants sont plus axés sur les jeux d'opposition et sur une approche très globale du judo ;

- Mardi et vendredi 17 h à 18 h 45 : Niveau 3 (9 - 13 ans)

C'est durant cette période que l'enfant acquiert une certaine coordination motrice qui lui permet d'entrer dans une phase d'apprentissage et de compétition ;

- Mardi et vendredi 19 h 21 h : 14 ans et +, adultes

Cette classe d'âge se divise en deux groupes. Les compétiteurs qui sont là pour représenter le club et pour se dépasser (aussi bien physiquement que mentalement). Et les non-compétiteurs qui sont là pour se faire plaisir, s'entretenir et rencontrer du monde ;

- Mardi 21 h à 22 h :

Katas ;

- Samedi 10 h à 12 h :
cours supplémentaires.



ÉVEIL MUSICAL - de 4 à 6 ans.

Il est spécialement conçu pour les tout-petits. Il s'agit avant tout d'un travail sensoriel avec apprentissage du rythme, des intensités, des hauteurs de sons et de notes, à l'aide de jeux et d'exercices ludiques. C'est également une sensibilisation artistique qui peut permettre de préparer l'enfant au choix de l'instrument.

Martine RAIBALDI, professeur de clavecin au CNR de Nice, et Philippe CHIRICO, musicien professionnel, animent ces ateliers.

- Mercredi 10 h à 11 h (4/5 ans) - 11 h à 12 h (5/6 ans)

- Maison de la musique et de la danse

CLASSE DE DÉCOUVERTE MUSICALE

NOUVEAU

Classe de découverte musicale avec Martine RAIBALDI, professeur de clavecin au CNR de Nice.

S'adresse aux enfants de 5-6 ans voulant s'initier à la musique sans pour cela avoir fait un choix précis d'instrument. Approche du clavier en groupe de 2 à 3 enfants au moyen de jeux et d'improvisations, permettant de faire découvrir le plaisir de la musique. Grâce à cet aspect ludique de pratique d'un instrument polyphonique on développera l'écoute et la sensibilité. On fera également appel à la voix pour la construction de la mélodie, ainsi qu'aux percussions pour la reconnaissance sensorielle du rythme.



CLUB DU SAGITTAIRE

REGLEMENT INTERIEUR

GYMNASTIQUE

- Ⓜ Les horaires sont définis en fonction de l'âge et du niveau de l'enfant par les animateurs
- Ⓜ Les parents sont tenus de rester dans le hall du gymnase
- Ⓜ Les parents ne sont pas admis dans le gymnase pendant les cours
- Ⓜ Les enfants ne faisant pas partis des cours n'ont pas accès au gymnase
- Ⓜ Les enfants doivent se changer dans les vestiaires.
- Ⓜ Les moniteurs iront chercher et ramèneront les enfants dans les vestiaires
- Ⓜ Il est demandé à respecter les lieux dans leur propreté !
- Ⓜ Par mesure de sécurité, les enfants doivent être accompagnés et récupérés au gymnase par leurs parents ou par des personnes autorisés sur la décharge.
- Ⓜ Les enfants ne doivent pas monter sur les agrées sans être accompagnés d'un moniteur
- Ⓜ .Sont obligatoires
 - ✓ Pour les filles Justaucorps
 - ✓ Pour les garçons shorts et tee shirts. } Cheveux attachés.
Aucun bijou pendant les cours.
- Ⓜ Nous dégageons toute responsabilités en cas de perte ou de vol.
- Ⓜ Pour la pratique de la gymnastique un certificat médical d'aptitude est obligatoire.
A remettre dans les 15 jours suivant l'inscription
- Ⓜ Tout accident survenu dans le gymnase pendant les cours devra être signalé dans les 36 heures au secrétariat afin de faire la déclaration dans les 48 heures
- Ⓜ L'association est affiliée à la Fédération Gymnastique Volontaire, il est obligatoire de prendre la licence
- Ⓜ En cas d'arrêt de la part de l'adhérent, tout trimestre commencé est dû.
- Ⓜ Pour raison de sécurité, il est interdit de se garer devant le portail du gymnase.

POUR GRANDIR DANS LA FOI

POUR LES
ENFANTS
DE 7-8 ANS

LE SÈNEVÉ
CERP



POUR GRANDIR DANS LA FOI

POUR LES ENFANTS DE 7-8 ANS

Ce livre-cahier fait partie de l'ensemble du parcours « Pour grandir dans la foi ». Il en est l'étape préparatoire pour les enfants à partir de 7 ans.

En sept séquences, il conduit l'enfant à :

- écouter la Parole de Dieu
- découvrir ou approfondir sa relation à Dieu
- prier seul et avec d'autres
- se familiariser avec la vie de l'église

POUR GRANDIR DANS LA FOI

Parcours de catéchèse en trois étapes :

1^e étape / Jésus t'appelle.

2^e étape / Vivre avec le peuple de Dieu.

3^e étape / Devenir témoins par la force de l'Esprit Saint.

Pour chaque étape, un livre pour aider les animateurs à accompagner la démarche des enfants.

13 €

ISBN 978-2-283-73152-9

Code Volumen : 093688

Distribution Volumen





ÉVEIL À LA FOI

2011-2012

Chapelle Saint Roch (Contes) de 15h30 à 17h30

- **1ère rencontre : Samedi 24 septembre**

Messe le Dimanche 25 septembre fête de la Saint Vincent de Paul à 11h au théâtre de Verdure (Contes)

- **2ème rencontre : Samedi 22 octobre**

Messe le Samedi 22 octobre fête de Notre-Dame de la Ceinture à 17h30 (église de Contes)

- **3ème rencontre : Samedi 19 novembre**

Messe le Dimanche 20 novembre, l'Eucharistie dominicale paroissiale à La Pointe ou Sclos

- **4ème rencontre : Samedi 10 décembre**

Messe le Dimanche 11 décembre, l'Eucharistie dominicale paroissiale à La Pointe ou Sclos

- **5ème rencontre : Samedi 21 janvier**

Messe le dimanche 22 janvier, l'Eucharistie dominicale paroissiale à La Pointe ou Sclos

- **6ème rencontre : Samedi 18 février**

Messe le Dimanche 19 février, l'Eucharistie dominicale paroissiale à La Pointe ou Sclos

- **7ème rencontre : Samedi 17 mars**

Messe le dimanche 18 mars, l'Eucharistie dominicale paroissiale à La Pointe ou Sclos

- **8ème rencontre : Samedi 21 avril**

Messe le dimanche 15 avril, l'Eucharistie dominicale paroissiale à La Pointe ou Sclos

- **9ème rencontre : TEMPS FORT du mois de mai**

- **10ème rencontre : Samedi 23 juin**

CABINET MÉDICAL

DOCTEURS BOTTASSO B., GUICHARD A., MOLINARI E., AGALEDES H.

66 BIS, BOULEVARD GÉNÉRAL DE GAULLE - 06340 LA TRINITÉ
TÉL : 04-93-54-22-88 - FAX : 04-93-27-15-39

EN NOTRE ABSENCE LE RÉPONDEUR VOUS INDIQUERA LE MÉDECIN DE GARDE
EN CAS DE DOUTE OU DANS LES CAS LES PLUS GRAVES, APPELEZ LE N° 15

DOCTEUR Hervé AGALEDES

MÉDECINE GÉNÉRALE
Diplômé de la Faculté de Médecine de Nice

N° ADELI : 06 1 11020 1
N° RPPS : 10004026125

CONSULTATIONS SUR RENDEZ-VOUS
VISITES A DOMICILE

LA TRINITE, le 7 Octobre 2011

Certificat pour le patient Enfant HOUDELIER ALEXANDRE

Je, soussigné, Dr AGALEDES Herve ,
certifie que Enfant HOUDELIER ALEXANDRE né le 26.10.2006
ne présente pas, à l'examen clinique pratiqué ce jour,
de contre indication évidente à la pratique de la natation

Fait à LA TRINITE le 7 Octobre 2011

Dr AGALEDES Herve

Docteur Hervé AGALEDES
Médecin Généraliste
66 bis, boulevard Général de Gaulle
06340 LA TRINITE
Tél. 04 93 54 22 88
Adeli : 06 1 11020 1
RPPS : 10004026125

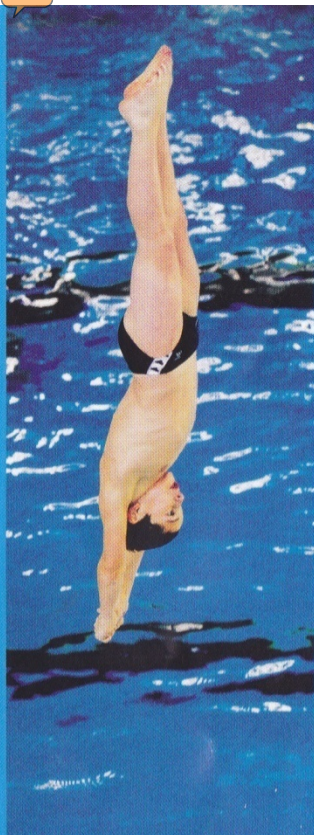

PISCINES MUNICIPALES

PISCINE JEAN MEDECIN
178, rue de France - Quartier Magnan - 04 93 86 24 01

PISCINE SAINT FRANCOIS
Place St-François - 04 93 85 53 08

PISCINE SAINT ROCH
17, boulevard Pierre Sémard - 04 97 00 13 20

PISCINE L'ARIANE
26, rue Guiglionda de Ste Agathe - 04 93 54 94 30

PISCINE SAINT AUGUSTIN
Rue de la Santoline - 04 92 29 36 50

PISCINE COMTE DE FALICON
13, bd Comte de Falicon - 04 92 07 86 90

PISCINE JEAN BOUIN
Av. Mal de Lattre de Tassigny - 04 97 13 49 54

**PISCINE DE PLEIN AIR
FERNAND ANELLI (ex. PIOL)**
Plateau du Piol - 04 93 96 92 07

RENSEIGNEMENTS
www.nice.fr



2010/2011 LE GUIDE DES PISCINES MUNICIPALES



Nice intensément sport...

www.nice.fr





PISCINE COMTE DE FALICON

13, bd Comte de Falicon - 04 92 07 86 90

Grand bassin : 25m x 15m - Petit bassin 12m x 6m - Toit ouvrant - Solarium

• HORAIRES D'OUVERTURE AU PUBLIC

Période scolaire

Lundi	7h-8h / 11h-14h / 17h-21h30
Mardi	7h-8h / 11h30-14h
Mercredi	7h-8h / 11h30-14h / 17h-20h
Jeudi	7h-8h / 11h30-14h
Vendredi	7h-8h / 11h30-14h / 17h-21h30
Samedi	7h-8h / 11h-16h
Dimanche	8h-16h

Petites vacances scolaires

Lundi - vendredi	7h-21h30
Mardi - jeudi	7h-17h
Mercredi	7h-14h / 17h-20h
Samedi	7h-16h
Dimanche	8h-16h

Vacances d'été

Lundi - mardi - jeudi	7h-9h / 11h-18h
Mercredi - vendredi	7h-9h / 11h-20h
Samedi	9h / 19h

1. Saint François
2. Saint François
3. Saint Roch
4. Ariane

Maternelle RICOLFI 2
 PETITE SECTION
 2011-2012

	Nom	Prénom	
1	BARET	Viktor	10/08/2008
2	BERTAINA	Yanis	30/05/2008
3	BOURDREZ	Emilie	24/10/2008
4	CARLES	Jade	21/03/2008
5	DUCARROIR	Enzo	05/10/2008
6	FERREIRA	Matteo	29/03/2008
7	FICQUET	Fiona	05/03/2008
8	GABRIELE	Mathilde	05/03/2008
9	GARCIN	Léa	15/08/2008
10	GROMY		11/09/2008
11	GROSJEAN	Lukas	17/07/2008
12	KEGEL-VAN DOORN	Jules	14/12/2008
13	LE BLEVENNEC	Mailys	9/11/2008
14	LEPESME	Tahina	18/08/2008
15	MALEA	Clémence	08/05/2008
16	POMPEI	Noa	17/10/2008
17	PORTERIE	Raphaël	26/05/2008
18	REBAÏ	Rayan	29/03/2008
19	SANDRI	Adam	07/02/2008
20	TRAN	Gaspard	30/06/2008
21	VIANDE	Oriane	12/07/2008

RICOLFI 2
MOYENNE SECTION
2011-2012

	Nom	Prénom	
1	ANFOSSI	Chloé	28/05/2007
2	BEDINO	Timéo	05/07/2007
3	BERTONCINI	Mathilde	02/08/2007
4	BERTONCINI	Margaux	02/08/2007
5	BLANCHET-PRONO	Evan	05/10/2007
6	BODSON	Melvil	01/11/2007
7	BOURDREZ	Letizia	02/03/2007
8	CARUSO	Luciano	01/02/2007
9	DA CUNHA E SILVA	Tiago	01/12/2007
10	DANIEL	Baptiste	02/10/2007
11	DELLA-PIETRA	Lena	05/07/2007
12	DESIGNORI	Adrien	10/02/2007
13	DOYA	Margaux	28/12/2007
14	FARIAS-VASQUEZ	Claudia	22/08/2007
15	FORTUNE-GUNTZEL	Zoé	20/10/2007
16	GRAVEL	Emma	13/04/2007
17	JACQUES	Ambre	16/04/2007
18	JIL	Gabriella	16/11/2007
19	KASTLE	Léa	05/09/2007
20	LAURENT	Emma	02/01/2007
21	LANEQUE	Thomas	30/05/2007
22	LEGRAND	Lucas	11/01/2007
23	MARINELLI-VITALE	Ewan	23/10/2007
24	MONTAGNE-BIEDER	Mélissandre	27/06/2007
25	OLLEAC-MALZAC	Timéo	13/06/2007
26	PORTERIE	Anaïs	5/01/2007
27	REBROIN	Grégory	03/08/2007
	VAN DEN ABELE	Maxime	17/04/2007

Maternelle RICOLFI 2
 GRANDE SECTION
 2011-2012

	Nom	Prénom	
1	BOVA	Louna	03-07-2006
2	CUPIDO	Gloria	30-07-2006
3	DELOLMO	Lana	20-10-2006
4	DESTAILLATS	Maylis	30-03-2006
5	DONGE	Marie-Luna	09-01-2006
6	GALLIAGUET	Valentin	01-03-2006
7	GIAUME	Ryan	04-06-2006
8	GRAS	Jessy	05-10-2006
9	GUEY	Ornella	30-05-2006
10	HOUDELIER	Alexandre	26-10-2006
11	LANG	Tom	17-02-2006
12	LEGELEY	Ethan	22-05-2006
13	MIOSSEC	Enzo	08-12-2006
14	PASSOLUNGI	Julia	09-09-2006
15	PIRES	Alexandra	10-11-2006
16	REA	Jade	27-10-2006
17	ROSELLI-NEGRO	Roxane	10-08-2006
18	ROSELLI-NEGRO	Alix	10-08-2006
19	ROSSI	Enzo	08-06-2006
20	SALAVER	Mathis	20-04-2006
21	SARTOR	Marin	08-08-2006
22	SESSA	Mathilde	29-01-2006
23	SIDELHADJ	Quentin	06-09-2006
24	VEYS	Noa	20-12-2006

MAT 2	Moyens	KASTLE		
MAT 2	Moyens	LANEQUE	Léa	05/09/2007
MAT 2	Moyens	MARINELLI-VITALE	Tom	30/05/2007
MAT 2	Moyens	MONTAGNE--BIEDER	Ewan	23/10/2007
MAT 2	Moyens	OLLEAC-MALZAC	Mélessandre	27/06/2007
MAT 2	Moyens	PORTERIE	Timéo	13/06/2007
MAT 2	Moyens	REBROIN	Anais	05/01/2007
MAT 2	Moyens	VAN DEN ABELE	Grégory	03/08/2007
MAT 2	Moyens		Maxime	17/04/2007
MAT 2	Petits	BARET	Viktor	10/08/2008
MAT 2	Petits	BOURDREZ	Emilie	24/10/2008
MAT 2	Petits	CARLES	Jade	21/03/2008
MAT 2	Petits	DUCARROIR	Enzo	05/10/2008
MAT 2	Petits	FERREIRA	Matteo	29/03/2008
MAT 2	Petits	GABRIELE	Mathilde	05/03/2008
MAT 2	Petits	GARCIN	Léa	15/08/2008
MAT 2	Petits	GROMY-DOLLE	Noa	11/09/2008
MAT 2	Petits	GROSJEAN	Lukas	17/07/2008
MAT 2	Petits	KEGEL--VAN DOORN	Jules	14/12/2008
MAT 2	Petits	LEBLEVENEC	Mailys	09/11/2008
MAT 2	Petits	LEPESME	Tahina	18/08/2008
MAT 2	Petits	LEPEA	Clémence	08/05/2008
MAT 2	Petits	MALEA	Noa	17/10/2008
MAT 2	Petits	POMPEI	Noa	26/05/2008
MAT 2	Petits	PORTERIE	Raphaël	29/03/2008
MAT 2	Petits	PORTERIE	Ryan	29/03/2008
MAT 2	Petits	REBAÏ	Ryan	07/02/2008
MAT 2	Petits	REBAÏ	Adam	07/02/2008
MAT 2	Petits	SANDRI	Adam	30/06/2008
MAT 2	Petits	SANDRI	Gaspard	30/06/2008
MAT 2	Petits	TRAN	Oriane	12/07/2008
MAT 2	Petits	VIANDE		

LISTE DES ENFANTS INSCRITS A LA CANTINE

Les enfants non présents sur cette liste ne pourront manger à la cantine.
Prendre contact avec le service scolaire en mairie (04 97 13 87 42)
pour tout renseignement.

ECOLE	NIVEAU	NOM ENFANTS	ENFANT	Date Naiss
MAT 2	Grands	BOVA	Louna	03/07/2006
MAT 2	Grands	CUPIDO	Gloria	30/07/2006
MAT 2	Grands	DELOLMO	Lana	20/10/2006
MAT 2	Grands	DESTAILLATS	Maylis	30/03/2006
MAT 2	Grands	DONGE	Marie-Luna	09/01/2006
MAT 2	Grands	GALLIAGUET	Valentin	01/03/2006
MAT 2	Grands	GIAUME	Ryan	04/06/2006
MAT 2	Grands	GRAS	Jessy	05/10/2006
MAT 2	Grands	GUEY	Ornella	30/05/2006
MAT 2	Grands	HOUELIER	Alexandre	26/10/2006
MAT 2	Grands	LANG	Tom	17/02/2006
MAT 2	Grands	LEGELEY	Ethan	22/05/2006
MAT 2	Grands	MIOSSEC	Enzo	08/12/2006
MAT 2	Grands	PASSOLUNGI	Julia	09/09/2006
MAT 2	Grands	PIRES	Alexandra	10/11/2006
MAT 2	Grands	PIRES	Jade	27/10/2006
MAT 2	Grands	REA	Alix	10/08/2006
MAT 2	Grands	ROSELLI-NEGRO	Roxane	10/08/2006
MAT 2	Grands	ROSELLI-NEGRO	Enzo	08/05/2006
MAT 2	Grands	ROSSI	Mathis	20/04/2006
MAT 2	Grands	SALAVER	Marin	08/08/2006
MAT 2	Grands	SARTOR	Mathilde	29/01/2006
MAT 2	Grands	SESSA	Quentin	06/09/2006
MAT 2	Grands	SIDELHADJ	Noa	20/12/2006
MAT 2	Grands	VEYS	Chloé	28/05/2007
MAT 2	Moyens	ANFOSSI	Timeo	05/07/2007
MAT 2	Moyens	BEDINO	Margaux	01/08/2007
MAT 2	Moyens	BERTONCINI	Mathilde	01/08/2007
MAT 2	Moyens	BERTONCINI	Evan	05/10/2007
MAT 2	Moyens	BLANCHET--PRONO	Melvil	01/11/2007
MAT 2	Moyens	BODSON	Letizia	02/03/2007
MAT 2	Moyens	BOURDREZ	Luciano	01/02/2007
MAT 2	Moyens	CARUSO	Luciano	01/12/2007
MAT 2	Moyens	DA CUNHA E SILVA	Tiago	02/10/2007
MAT 2	Moyens	DANIEL	Baptiste	05/07/2007
MAT 2	Moyens	DELLA-PIETRA	Lena	10/02/2007
MAT 2	Moyens	DESIGNORI	Adrien	28/12/2008
MAT 2	Moyens	DOYA	Margaux	22/08/2007
MAT 2	Moyens	FARIAS--VASQUEZ	Claudia	20/10/2007
MAT 2	Moyens	FORTUNE--GUNTZEL	Zoé	13/04/2007
MAT 2	Moyens	GRAVEL	Emma	16/04/2007
MAT 2	Moyens	JACQUES	Ambre	16/11/2007
			Gabriella	







Chers parents,

nous sommes heureux d'accueillir votre enfant dans notre classe cette année et nous souhaitons que cette rencontre lui soit profitable et cette période riche d'apprentissages, de découvertes, de connaissances.

Je vous demande de bien lire les différents documents transmis, de les remplir, les signer et me les remettre le plus rapidement possible.

Pensez à l'assurance de votre enfant et à me rapporter une attestation de la compagnie d'assurance.

N'oubliez pas de marquer les vêtements au nom de votre enfant (au moins ceux qu'il est amené à enlever dans la journée).

Nous aurons besoin pour l'année du matériel suivant:

- une boîte de mouchoirs en papier,
- deux photos d'identité.

Je suis à votre disposition pour vous rencontrer, en dehors des heures scolaires de préférence.

J'espère que nous répondrons à votre attente.

Bonne année scolaire 2011-2012

..... à vous aussi !

Cordialement;

Jean-Michel Sclavo
Annie Blancardi

LE CAHIER DE VIE (témoin de la vie de la classe et des élèves)

Chers parents,
voici le «cahier de vie» ou «cahier de liaison», objet de communication et d'information, lien entre l'école et la famille et support de langage et de mémoire pour votre enfant qui en est le centre. C'est aussi un outil de valorisation des apprentissages qui permet de donner, dès le plus jeune âge, une véritable place à l'écrit et à votre enfant d'être dans une situation de lecteur.

Nous y noterons les évènements importants liés à la vie de la classe et certaines activités réalisées, que les enfants voudront vous faire connaître. Vous y retrouverez la poésie, la chanson, une recette, des textes que vous pourrez «lire» avec eux. Nous y collerons les notes et messages à vous transmettre, des informations sur la vie de la classe ou de l'école, que vous devrez lire et quelquefois signer. Ce cahier va permettre de mieux raconter ce que l'on fait à l'école, de rendre compte des activités et des apprentissages et sera un bon souvenir de sa dernière année de maternelle. Il a aussi pour but de le sensibiliser au temps qui passe et de le préparer à l'habitude du C.P. de faire circuler des informations.

De votre côté, il serait bien que votre enfant évoque dans ce cahier; avec votre aide qui demande participation, investissement et intérêt; des évènements liés à, ou des moments de sa vie de famille; par le dessin, l'écrit (avec lui ou sous sa dictée) ou la collecte de photos, tickets, et vous pouvez y écrire toute autre information que vous jugerez utile de nous communiquer.

Il est important pour la réussite de cet échange entre l'école et la maison que vous preniez du temps avec votre enfant pour le consulter avec lui, lire ce qui est écrit ou pour écrire avec lui.

Il emportera ce cahier à la maison le vendredi toutes les 2 semaines; prenez-en soin, pensez à le couvrir, il est unique et va suivre toute l'année scolaire de votre enfant jusqu'à sa fin où il vous sera remis; rapportez-le le lundi pour qu'il le montre, en parle, nous fasse partager ce que vous aurez rajouté, et pouvoir poursuivre le travail commencé.

Merci d'avance.

NOTE DE RENTREE 2011/2012

L'équipe pédagogique est heureuse d'accueillir vos enfants.

- M. **Jean LLAVADOR**, classe des Petites Sections (PS), accompagné de son ATSEM,
- Mme **Béatrice BLOT**.
- M. **Thomas OLIVETTI**, classe des Moyennes (MS), accompagné de son ATSEM,
- Mme **Patricia SAVIANE**.
- M. **Jean-Michel SCLAVO**, classe des Grandes Sections (GS), accompagné de son ATSEM,
Mme **Annie BLANCARDI**.

M. Thomas OLIVETTI assure la direction.

HORAIRES SCOLAIRES.

L'accueil :

Il a lieu de 8H25 à 8H35 dans chaque classe ;
et de 13H15 à 13H25 dans la cour. Les petites sections seront ensuite emmenées par le maître au dortoir.

Le règlement scolaire départemental stipule que chaque élève est sous la responsabilité de l'enseignant après 8H30 et 13H30. **Le portail sera fermé à 8H35 et 13H35 précises.**

Ainsi, après avoir accompagné les enfants dans les classes, il est demandé aux parents de bien vouloir se diriger rapidement vers la sortie.

Les enseignants restent néanmoins à votre écoute, et des entrevues pourront se faire, avec prise de rendez-vous, en dehors du temps scolaire.

D'avance merci pour votre coopération.

Les sorties :

A 11H30, les enfants ne mangeant pas à la cantine seront récupérés par les parents au portail auprès des enseignants (ou sous le préau en cas de pluie).

A 16H25, les parents viennent récupérer les enfants dans leur classe.

AIDE PERSONNALISEE.

Depuis la rentrée scolaire 2008, un dispositif d'aide personnalisée a été mis en place.

Ce dispositif a pour objectif de permettre aux enfants en difficulté de bénéficier d'une aide en petit groupe, en plus de temps scolaire.

Cette aide aura lieu les lundi et jeudi entre 11H30 et 12H15 (ponctuellement dans l'année), uniquement pour les enfants dont les enseignants estimeront que cela leur serait bénéfique (l'accord parental sera demandé).

ABSENCES

Les parents doivent prévenir l'école en cas d'absence de leur enfant, le jour même au 04.93.79.17.41. Ils devront par la suite justifier cette absence.

ELECTIONS PARENTS D'ELEVES.

N'hésitez pas à venir demander des informations. Il est important que l'école vive également avec une participation active des parents.

CALENDRIER SCOLAIRE.

Rentrée des élèves	Jeudi 2 septembre 2010	
	<i>Départ après la classe</i>	<i>Reprise le matin</i>
Toussaint	Vendredi 21 octobre 2011	Jeudi 3 novembre 2011
Noël	Vendredi 16 décembre 2011	Mardi 3 janvier 2012
Hiver	Vendredi 24 février 2012	Lundi 12 mars 2012
Printemps	Vendredi 20 avril 2012	Lundi 7 mai 2012
Été	Jeudi 5 juillet 2012	

ASSURANCE.

Il est souhaitable que les enfants soient assurés en « responsabilité civile » et « individuelle accidents » pour la vie quotidienne dans l'école. Cette assurance est facultative mais vivement recommandée. **En cas de sortie scolaire, cette assurance devient obligatoire.** Nous demandons aux familles de fournir dès que possible une attestation.

COOPERATIVE SCOLAIRE.

La coopérative centrale de l'école maternelle est affiliée à l'OCCE (Office Centrale de la Coopération à l'Ecole), ce qui nous permet de gérer officiellement les ressources que vous nous allouez.

Le conseil d'école a fixé le montant de la cotisation à 15 euros ; le paiement sera effectué en espèce, dans une enveloppe cachetée et donnée à l'enseignant (écrire NOM et PRENOM sur l'enveloppe).

Votre participation à la coopérative n'est pas obligatoire. Cependant, l'argent collecté permet de financer et de gérer des projets (sorties, spectacles, fêtes...) et de mettre à disposition des enfants le petit matériel manquant nécessaire à leurs activités.

Afin de vous expliquer comment est utilisée cette coopérative, voici un exemple de répartition de la cotisation : ± 1€ pour les frais bancaires et l'assurance de l'école, ± 5€ pour les cadeaux fêtes mères, pères..., ± 3€ pour compléter l'aide financière de la mairie pour payer une sortie scolaire (bus...), ± 3€ pour renouveler les jeux abîmés (petites voitures, animaux en plastique), ± 3€ pour des denrées périssables (sel pour la pâte à sel, aliments lors de la semaine du goût...)

D'avance merci.

FEUILLES DE RENSEIGNEMENTS.

Merci de prendre le temps de remplir comme chaque début d'année les feuilles de renseignements. Celles-ci sont importantes car elles nous permettent de savoir si vous avez changé de numéro de téléphone, comment se compose la famille, de connaître les personnes que vous autorisez à venir chercher l'enfant...

Merci de les rapporter le plus tôt possible.

D'autres informations vous parviendront tout au long de l'année, soit par affichage soit par mots donnés par les enseignants de chaque classe.

L'équipe pédagogique.

Signatures des parents :

[Signature]
[Signature] 06.09.2011

Merci de bien vouloir prendre connaissance du règlement intérieur.

REGLEMENT INTERIEUR

d'après le règlement scolaire départemental, du 13 février 2009

INSCRIPTION ET ADMISSION

Le certificat d'inscription sur la liste scolaire de la commune est délivré par le Maire.

Lors de la première admission à l'école, les parents ou la personne à qui est confié l'enfant doivent également présenter la déclaration relative à l'autorisation de communication de leur adresse personnelle aux associations de parents d'élèves.

En cas de changement d'école, un certificat de radiation émanant de l'école d'origine doit être présenté. Le certificat de radiation est délivré par le Directeur de l'école d'origine qui en transmet une copie au Maire de la commune de départ pour information.

En outre, le livret d'évaluation de l'élève est remis aux parents sauf si ceux-ci préfèrent laisser le soin au Directeur d'école de transmettre directement ce document à son collègue.

Tout enfant âgé de trois ans au 31 décembre de l'année civile en cours doit pouvoir être accueilli. Les enfants ayant deux ans au jour de la rentrée scolaire pourront être admis dans la limite des places disponibles, si les conditions matérielles le permettent.

L'admission est enregistrée par le Directeur de l'école sur présentation du certificat d'inscription délivré par le Maire de la commune dont dépend l'école, du livret de famille, d'un certificat du médecin traitant choisi par la famille, d'un document attestant que l'enfant a subi les vaccinations obligatoires pour son âge ou justifie d'une contre-indication, des décisions de justice en cas de situation particulière précisant la responsabilité parentale et le lieu de résidence de l'enfant.

FREQUENTATION ET OBLIGATION SCOLAIRE

L'inscription à l'école maternelle implique l'engagement, pour l'élève inscrit, d'une fréquentation régulière chaque jour de classe. A défaut d'une fréquentation régulière et après une remarque écrite, l'enfant pourra être rayé de la liste des inscrits et rendu à sa famille ou à la personne ayant l'autorité parentale par le Directeur de l'école qui aura, préalablement à sa décision, réuni l'équipe éducative.

Horaires et aménagement du temps scolaire.

La durée hebdomadaire de la scolarité à l'école maternelle et à l'école élémentaire est fixée à 24 heures d'enseignement par semaine pour tous les élèves, organisées à raison de 6 heures par jour les lundi, mardi, jeudi et vendredi ; ceux qui rencontrent des difficultés d'apprentissage pouvant bénéficier de deux heures d'aide personnalisée.

VIE SCOLAIRE

Dispositions générales

L'enseignant s'interdit tout comportement, geste ou parole qui traduirait indifférence ou mépris à l'égard de l'élève ou de sa famille, ou qui serait susceptible de blesser la sensibilité des enfants.

De même les élèves, comme leurs familles, doivent s'interdire tout comportement, geste ou parole qui porterait atteinte à la fonction ou à la personne du l'enseignant et au respect dû à leurs camarades ou aux familles de ceux-ci.

Sanctions

L'école joue un rôle primordial dans la socialisation de l'enfant : tout doit être mis en œuvre pour favoriser son épanouissement et son accès aux apprentissages. C'est pourquoi aucune sanction ne peut être infligée. Un enfant momentanément difficile pourra cependant être isolé pendant le temps, très court, nécessaire à lui faire retrouver un comportement compatible avec la vie de groupe. Il ne devra à aucun moment être laissé sans surveillance.

Toutefois, quand le comportement d'un enfant perturbe gravement et de façon durable le fonctionnement de la classe et traduit une évidente inadaptation au milieu scolaire, la situation de cet enfant doit être soumise à l'examen de l'équipe éducative, à laquelle participeront le médecin de l'Education nationale et/ou un membre du réseau d'aides spécialisées.

Une décision de retrait provisoire de l'école peut alors être proposée par le Directeur aux parents, en accord avec l'Inspecteur chargé de la circonscription. Dans ce cas, des contacts fréquents doivent être maintenus entre les parents et l'équipe pédagogique de façon à permettre dans les meilleurs délais sa réinsertion dans le milieu scolaire.

Amel lu et approuvé *Maun duquodrin* 06.09.2011

Neutralité et laïcité de l'enseignement public

Le principe de laïcité est un des fondements de la république. Il repose sur le respect de la liberté de conscience et sur l'affirmation de valeurs communes, parmi lesquelles l'égalité de dignité de tous les êtres humains et le respect de l'identité de chacun. L'école ne peut accepter les comportements susceptibles de constituer des pressions sur d'autres élèves. De plus, les convictions religieuses ne peuvent être opposées à l'obligation d'assiduité, excepté pour les grandes fêtes dont les dates sont rappelées chaque année par une instruction publiée au Journal officiel. Le port de signes ou de tenues par lesquels les élèves manifestent ostensiblement une appartenance religieuse est interdit.

Lorsqu'une famille méconnaît l'interdiction posée à l'alinéa précédent, avant l'engagement des procédures, le Directeur d'école organise un dialogue avec cette famille, en concertation avec l'équipe éducative.

HYGIENE ET SECURITE

Hygiène – Santé

Les parents s'efforceront d'assurer à leurs enfants une hygiène de vie permettant à l'école de remplir sa mission avec la meilleure efficacité, notamment en répondant aux besoins physiologiques concernant le sommeil et l'alimentation (petit déjeuner).

Ainsi, suite aux recommandations ministérielles, il n'y aura pas de collation pendant les récréations. Les enfants allant à la garderie pourront apporter un goûter dans leur sac, prévu pour ce temps là.

Les parents porteront une attention particulière à l'hygiène générale, au lavage des mains, des ongles et des dents, et vérifieront l'absence de parasitose dans la chevelure de leurs enfants. Tout enfant porteur de pédiculose devra être traité. Pour éviter les réinfections, il est indispensable de traiter toutes les personnes vivant au foyer, de prendre des mesures d'hygiène et de traitement de l'environnement (peignes, brosses, literie, vêtements...) et de prévenir l'enseignant.

Il est demandé aux parents de prévenir la directrice en cas de maladie contagieuse.

Aucun médicament, aussi anodin soit-il, ne peut être administré par les enseignants ou le personnel communal. Toute présence dans les cartables de médicaments est interdite.

Ne seront conservés à l'école que les médicaments entrant dans un traitement de longue durée et seulement après l'élaboration d'un Projet d'Accueil Individualisé (PAI) établi avec le médecin scolaire.

Il est de la responsabilité des parents de prévenir l'équipe enseignante des éventuels problèmes de santé de leur enfant.

Ainsi, le projet d'accueil individualisé est mis au point, à la demande de la famille, ou en accord et avec la participation de celle-ci, par le Directeur d'école, à partir des besoins thérapeutiques précisés dans l'ordonnance signée du médecin qui suit l'enfant dans le cadre de sa pathologie, adressée sous pli cacheté au médecin de l'Education nationale.

Sécurité

Des exercices pratiques d'évacuation doivent avoir lieu au cours de l'année scolaire. Le premier exercice doit se dérouler dans le mois qui suit la rentrée. Ces exercices ont pour objectif d'entraîner les élèves et le personnel sur la conduite à tenir en cas d'incendie.

Un Plan Particulier de Mise en Sûreté face aux risques majeurs (PPMS) est établi.

Lutte contre la violence

Le règlement intérieur est tenu de rappeler les principes d'un comportement citoyen au sein de l'école : respect de soi et d'autrui, responsabilité et solidarité. Il est du devoir de chacun de contribuer à la préservation de ces valeurs fondamentales dont l'institution scolaire est la garante. Aucune forme de violence ne peut être tolérée : violence verbale ou physique, atteinte aux personnes et aux biens personnels ou collectifs.

Tout fonctionnaire qui, dans l'exercice de ses fonctions, acquiert la connaissance d'un crime ou d'un délit est tenu de le signaler. S'il pense être confronté à une situation d'enfant en danger ou qui risque de l'être, le directeur d'école ou l'enseignant concerné adressera une fiche d'information préoccupante au conseil général et en informera l'inspection académique. En cas de péril imminent pour l'enfant (maltraitance grave, allégation d'abus sexuel), l'information sera également faxée au Procureur de la République concerné.

lu et approuvé
Lu et approuvé

Chantal Boudier 06.09.2011
Mudelius

Dispositions particulières

Le règlement intérieur de l'école peut prévoir une liste de matériels ou objets dont l'introduction à l'école est prohibée. Ainsi, il est demandé aux familles de ne pas laisser les enfants venir avec des objets dangereux (piquants, coupants, ...)

De plus, il est demandé :

- d'éviter de mettre des bijoux aux enfants (risque de perte, de cassure, de blessure),
- d'éviter les chaussures et vêtements qui gênent l'enfant dans ses activités (tongs, bretelles, salopettes l'hiver, vêtements de trop grande valeur...),
- de mettre le nom sur le sac et les vêtements (surtout vestes, gilets...),
- de ne pas laisser l'enfant apporter des jouets de chez lui.

SURVEILLANCE

La surveillance des élèves durant les heures d'activité scolaire doit être continue. Leur sécurité doit être constamment assurée en tenant compte de l'état et de la distribution des locaux, du matériel scolaire et de la nature des activités proposées.

Accueil des élèves aux familles

L'accueil des élèves est assuré dix minutes avant l'entrée en classe. Au plus tard à 8 h 30 le matin et 13 h 30 l'après-midi, chaque élève est sous la responsabilité de l'enseignant de la classe.

Les modalités pratiques d'accueil sont prévues par le règlement intérieur de l'école :

- **Le portail sera ouvert de 8H25 à 8H35, les parents accompagneront leur enfant dans sa classe. Il est interdit de laisser un enfant dans la cour sans surveillance. L'enfant en retard sera confié à l'ATSEM de service au portail. A 8H35, le portail sera fermé, il est donc demandé aux accompagnateurs de ne pas s'attarder dans les couloirs ou la cour.**
- **L'accueil des enfants externes se fera dans la cour sous la responsabilité d'un enseignant, le portail sera ouvert de 13H15 à 13H25.**

Remise des élèves aux familles

Les enfants sont sous la responsabilité de leur famille, à l'issue des classes du matin et de l'après-midi, sauf s'ils sont pris en charge, à la demande écrite de la famille, par un service de garde, de cantine.

Les enfants sont remis directement aux parents ou aux personnes nommément désignées par eux (y compris les descendants mineurs autorisés) par écrit.

Les modalités pratiques de sorties sont prévues par le règlement intérieur de l'école :

- **Les enfants, n'allant pas à la cantine, seront raccompagnés par un enseignant au portail à 11H25,**
- **Les parents ou les personnes autorisées viendront récupérer l'enfant dans sa classe à 16H25,**
- **Seules les personnes dont le nom sera écrit dans la feuille de renseignement pourront récupérer l'enfant ; il peut leur être demandé de fournir une pièce d'identité.**

L'exclusion temporaire d'un enfant, pour une période ne dépassant pas une semaine, peut être prononcée par le Directeur, après avis du conseil d'école, en cas de négligence répétée ou de mauvaise volonté évidente des parents pour reprendre leur enfant à la sortie de chaque classe, aux heures fixées par le règlement intérieur après entretien de l'inspecteur de l'éducation nationale.

L'organisation de l'aide personnalisée auprès d'un élève si elle est mise en place, peut amener, éventuellement une intervention en milieu de journée, 30 à 45 minutes entre 11 h 30 et 13 h 30. L'enseignant sera alors responsable de l'enfant pendant le temps de l'aide et jusqu'au moment où il l'aura confié soit au personnel de cantine, soit à sa famille s'il est externe. Les parents seront obligatoirement informés lorsque leur enfant entre dans le dispositif de l'aide.

Signature des parents ou du responsable légal

(faire précéder la signature de la date et de la mention « lu et approuvé »)

lu et approuvé
[Signature] 06.05.2011

C'est la rentrée !

LUNDI

Le maître demande à la poule :

- _ Tu ne vas pas à l'école ?
- _ Pas aujourd'hui, répond la poule. Je vais acheter des œufs.
- _ Demain peut-être...



MARDI



Le maître demande au mouton :

- _ Tu ne vas pas à l'école ?
- _ Pas aujourd'hui, répond le mouton. Je vais acheter de la laine.
- _ Demain peut-être...

MERCREDI

Le maître demande à la vache :

- _ Tu ne vas pas à l'école ?
- _ Pas aujourd'hui, répond la vache. Je vais acheter du lait.
- _ Demain peut-être...



JEUDI

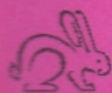

Le maître demande au lapin :

- _ Tu ne vas pas à l'école ?
- _ Pas aujourd'hui, répond le lapin. Je vais acheter des carottes.
- _ Demain peut-être...

VENDREDI

Le maître demande au cochon :

- _ Tu ne vas pas à l'école ?
- _ Pas aujourd'hui, répond le cochon. Je vais acheter du jambon.
- _ Demain peut-être...



SAMEDI



Le maître demande à la chèvre :

- _ Tu ne vas pas à l'école ?
- _ Pas aujourd'hui, répond la chèvre. Je vais acheter du fromage.
- _ Demain peut-être...

DIMANCHE

Les élèves demandent au maître :

- _ Tu ne vas pas à l'école ?
- _ Pas aujourd'hui, répond le maître. Je vais acheter des œufs, de la laine, du lait, des carottes, du jambon et du fromage.
- _ Demain peut-être...



**RÉSEAU D'AIDES SPÉCIALISÉES
AUX ÉLÈVES EN DIFFICULTÉ DES
VALLÉES DU PAILLON**

**Toute demande d'aide pour un élève peut être
adressée au R.A.S.E.D. :**

**Groupe Scolaire Pierre Cauvin
ZAC la Condamine
06340 Drap
Tel: 04 93 91 11 07
Tel: 04 93 79 17 76 (jeudi)
sylvie.mouleyre@ac-nice.fr**

composition de l'équipe de Contes :

PSYCHOLOGUE

**Sylvie MOULEYRE
Tél: 04 93 79 17 76**

ENSEIGNANTE D'ADAPTATION

**Isabelle JOSSE
Tél: 04 93 79 00 68**

RÉÉDUCATRICE

**Frédérique JOCTEUR
Tél: 04 93 91 11 07**

AVS : Auxiliaire de Vie Scolaire

CDA : Commission des Droits et de l'Autonomie

CDO : Commission Départementale d'Orientation
(SEGPA)

CLIN : Classe d'Initiation

C.L.I.S.: Classe d'Intégration Scolaire

C.M.P.: Centre Médico-Pédagogique

EVS : Emploi de Vie Scolaire

E R H: Enseignant Référent Handicap

MDPH : Maison Départementale des Personnes
Handicapées

P.M.I.: Protection Maternelle et Infantile

PRE : Projet Réussite Educative (ville)

PPRE : Programme Personnalisé de Réussite Educative
(école)

PPS : Projet Personnalisé de Scolarisation (MDPH)

R.E.G.A.D.: REGroupement d'Adaptation

S.E.G.P.A.: Section d'Enseignement Général et
Professionnel Adapté

Z.E.P.: Zone d'Education Prioritaire

VALLÉES DU PAILLON

**LE RÉSEAU D'AIDES
SPÉCIALISÉES AUX ÉLÈVES EN
DIFFICULTÉ**

R.A.S.E.D.

Chers parents,
Je vous informe que la réunion parents-enseignants aura lieu :

SAMEDI 10 SEPTEMBRE 2011

à 9 heures précises pour les parents de Petite section
à 9h15 précises pour les parents de Grande section
à 9h30 précises pour les parents de Moyenne section

Nous comptons sur votre ponctualité et votre présence.

Cordialement.
L'équipe pédagogique.

Signature des parents

Houdeulier
J. Sclavo

Ecole Maternelle RICOLFI 2
1 montée des écoles
06390 CONTES
Tél : 04.93.79.17.41

Je certifie avoir reçu de M/Mme HOUDELIER

la somme de 15 euros au titre de la coopérative scolaire de la classe de G.S de M. Sclavo

Jean-Michel.

Chers parents,

Si vous ne le saviez pas, l'équipe pédagogique vous rappelle que la semaine d'école est passée de 27 heures d'enseignement à 24 heures depuis l'année scolaire 2008-2009.

Cette diminution du volume horaire hebdomadaire va permettre aux enseignants d'organiser un soutien dans leur classe pour les élèves ayant des difficultés. Ainsi, une aide plus personnalisée leur sera apportée. Elle sera mise en place en dehors du temps scolaire c'est-à-dire de 11h30 à 12H.

Nous sollicitons donc votre accord de principe dans le cas où cette aide personnalisée ponctuelle s'avèrerait nécessaire au cours de l'année.

Le Directeur
Thomas OLIVETTI

Coupon à retourner signé au Directeur de l'école.

Je soussigné(e) Mme CLAUDIA HOUELIER

représentant légal de l'élève ALEXANDRE HOUELIER

en classe de GS

donne mon accord pour que mon enfant bénéficie de cette aide individualisée dans le cas où celle-ci serait nécessaire.

ne donne pas mon accord.

Signature :

Claudia Houelier

A l'école, on vient pour:

- « apprendre à lire, à écouter et à écrire » **Enzo Rossi**
- « être grand » **Alexandre**
- « apprendre à découper » **Noa**
- « apprendre à lire pour sa maman et son papa » **Ethan**
- « apprendre à bien coller les étiquettes » **Lana**
- « apprendre à bien travailler » **Gloria**
- « apprendre à bien écouter, à écrire les noms en attaché » **Ryan**
- « bien travailler, être grand, avoir un téléphone » **Mathis**
- « apprendre à faire les lettres avec la pâte à modeler » **Marin**
- « pour travailler » **Jade**
- « apprendre à compter, placer les étiquettes » **Jessy**
- « travailler » **Alexandra**
- « apprendre à compter » **Alix**
- « apprendre l'alphabet » **Marie-Luna**
- « travailler » **Maylis**
- « arriver à bien écrire en attaché » **Mathilde**
- « apprendre à lire et bien travailler » **Enzo Miossec**
- « apprendre à écrire, à travailler, l'alphabet, ... » **Louna**
- « apprendre à lire » **Ornella**
- « apprendre à être sage et écouter les grandes personnes »
Roxane
- « apprendre à faire la peinture, coller » **Julia**
- « apprendre à faire les lettres pour écrire des mots » **Valentin**
- « apprendre à porter le plateau à la cantine, écouter les grandes personnes » **Quentin**



Juillet 2011





Juillet 2011





Juillet 2011





ALEXANDRE





Août 2011





Septembre 2011





Septembre 2011





Prom
en

VE NATURE
CALANCH
BON
GOLFE D

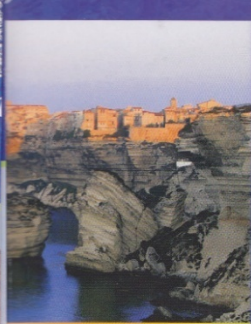

re di
00 ore), il
ccaforte con fermata in
ogni 30 minuti.
the extreme south of the island, the
's stairway.
ur stopover), **the Little Train** will
p in the city, and then back at your



Septembre 2011

LI
E
R
C
H

Septembre 2011





Septembre 2011





Septembre 2011



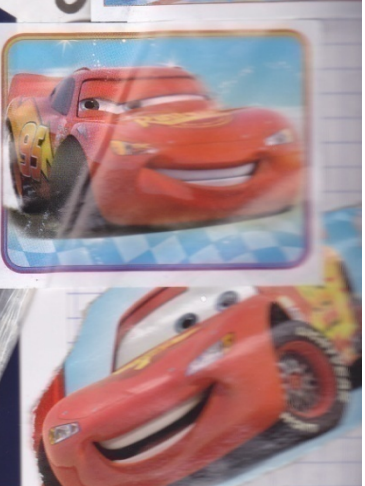
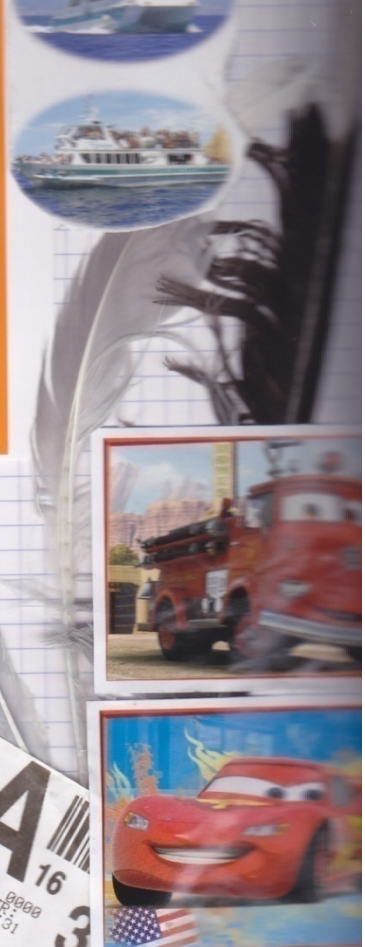
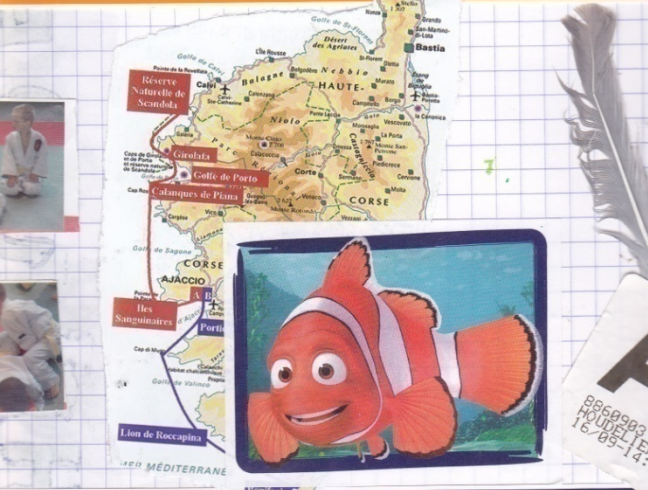



Septembre
Septembre

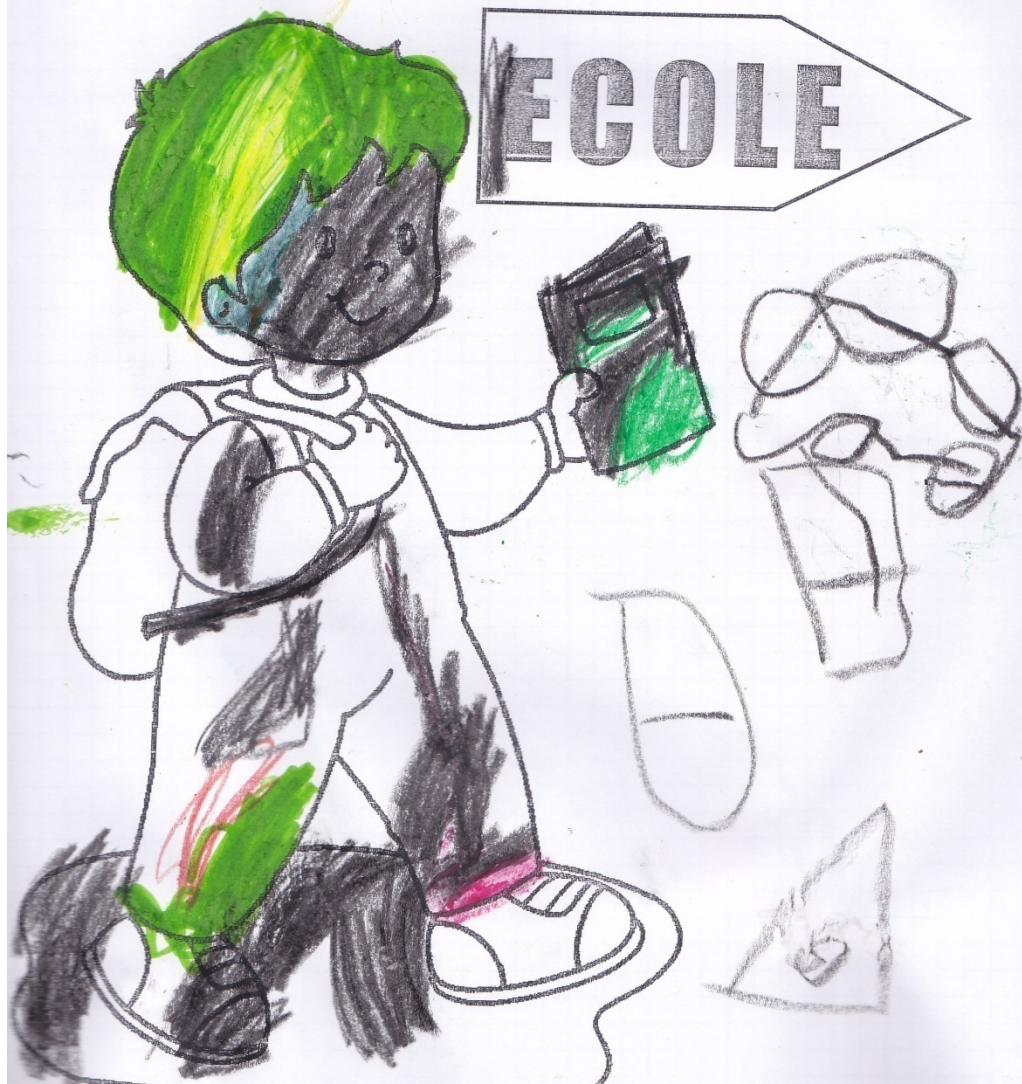



Alexandra
PIRES



Alexandre
HOUDELIER



Alix
ROSELLI-NEGRO



Enzo
MIOSSEC



Enzo
ROSSI



Ethan
LEGELEY



Gloria
CUPIDO



Jade
REA



Jessy
GRAS



Julia
PASSOLUNGH



Lana
DELOLMO



Louna
BOVA



Marie-Luna
DONGE



Marin
SARTOR



Mathilde
SESSA



Mathis
SALAVER



Maylis
DESTAILATS



Noa
VEYS



Ornella
GUEY



Quentin
SIDELHADJ



Roxane
ROSELLI-NEGRO



Ryan
GIAUME



Tom
LANG



Valentin
GALLIAGUET



Je dis bonjour

(le pouce est levé, les autres doigts sont pliés)

Je dis bonjour à ma maman *(le pouce et l'index se touchent)*

Je dis bonjour à mon papa *(le pouce et le majeur se touchent)*

Je dis bonjour à la maîtresse *(le pouce et l'annulaire se touchent)*

Et le tout-petit salue tous mes amis *(poing fermé, petit doigt levé)*

Je vous souhaite un bon lundi...*(ou autre jour)*

Septembre



Lundi 5 	Mardi 6	Mercredi 7	Jeudi 8 <i>absent</i>	Vendredi 9 	Samedi 10	Dimanche 11
----------------	------------	---------------	-----------------------------	-------------------	--------------	----------------

Lundi 12 <i>absent</i>	Mardi 13 <i>absent</i>	Mercredi 14 <i>absent</i>	Jeudi 15 <i>absent</i>	Vendredi 16 <i>absent</i>	Samedi 17	Dimanche 18
------------------------------	------------------------------	---------------------------------	------------------------------	---------------------------------	--------------	----------------

Lundi 19	Mardi 20	Mercredi 21	Jeudi 22	Vendredi 23	Samedi 24	Dimanche 25
-------------	-------------	----------------	-------------	----------------	--------------	----------------

Lundi 26	Mardi 27	Mercredi 28	Jeudi 29	Vendredi 30	 2011 	
-------------	-------------	----------------	-------------	----------------	--------------	--

Bilan du 5 au 30 Septembre 2011:

À l'école, on a fait des choses importantes.

On a compté.

J'ai joué à « *touche touche couleur* » (Maylis).

J'ai joué à « *tomate ketchup* » (Marie-Luna).

On a joué aux *ninjas* dans la cour.

On a travaillé sur un album « *Le Petit Ogre veut aller à l'école* ».

J'ai joué au feu avec Mathis (Ryan).

On a travaillé avec les copains.

On a découpé.

On apprend à lire avec l'album « *Le Petit Ogre veut aller à l'école* ».

Je joue avec Jessy (Lana).

Avec Ethan, j'ai joué aux *pirates* (Tom).

J'ai joué avec Enzo Miossec à *trap trap*.

J'ai joué au « *facteur n'est pas passé* » avec Ryan (Mathis).

On a travaillé.

On a parlé de l'**alphabet** dans l'histoire « *Le monstre du tableau* ».

J'ai joué avec Marin aux « *pirates* » (Ethan).

J'ai joué avec Alexandra (Roxane).

On est allé sur la « *terrasse* », on a fait un **exercice alerte incendie**.

J'aime bien « *Petit Ogre* » de l'histoire (Jade)

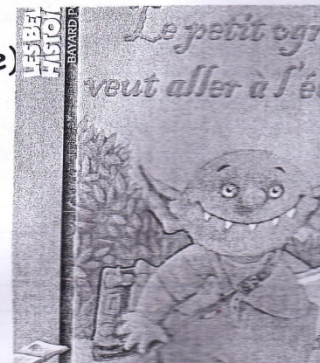



Septembre 2011





Septembre 2011





Octobre 2011





Septembre 2011











Octobre 2011







PRESENTE
SALLE 4
 Pathe Massena
 02/10/2011 16:45
 CINE ACCES 6.70 E
BOUTONS
 RANG: GA COL: GA

02/10/2011 16:45 PATHE MASSENA
 IN REPRIS, IN ECHANGE

PRESENTE
SALLE 4
 Pathe Massena
 02/10/2011 16:45
 CINE ACCES 6.70 E
BOUTONS
 RANG: GA COL: GA

02/10/2011 16:45 PATHE MASSENA
 IN REPRIS, IN ECHANGE



SEMAINE DU GOUT

LUNDI 17 OCTOBRE 2011

JOURNÉE BIO

Salade 3 saveurs bio

Bœuf bourguignon bio

Coquillettes Bio

Yaourt vanille Bio

Pain bio

VENDREDI 21 OCTOBRE 2011

JOURNÉE NOUVELLE SAVEUR

Moza stick – tomato cheese

Tortellini ricotta Epinard

**Fromage blanc
A la crème de marron**

ORF : Origine France

Sous réserve d'approvisionnement

Octobre 2014

Lundi	Mardi	Mercredi	Jeudi	Vendredi	Samedi	Dimanche
3	4	5	6 Bibliothèque	7	8	9
10	11 Fête de classe	12	13	14	15	16
17	18 Atelier cuisine	19	20 Théâtre	21	22	23
24	25	26 Gouter d'anniversaire	27	28	29	30
31 C'est les vacances ! Halloween						



OCTOBRE

OCTOBRE

Octobre

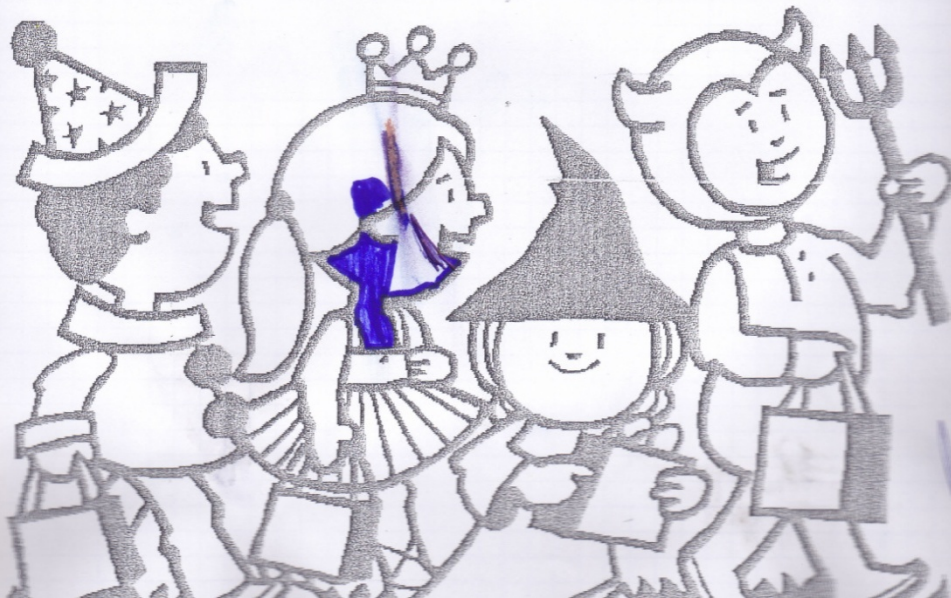

Monsieur l'Ogre

- Monsieur l'Ogre, aimez-vous les enfants ?
- Je les aime quand ils n'ont pas de dents
Avec de la vinaigrette
Et de la ciboulette.

- Monsieur l'Ogre, que disent les parents ?
- Je les mange comme leurs chers enfants
Avec de la vinaigrette
Et de la ciboulette.

- Monsieur l'Ogre, depuis plus de mille ans,
Monsieur l'Ogre, vous ne mangez plus d' enfants
Seulement de la vinaigrette
Et de la ciboulette !





Département des Alpes-Maritimes

CAISSE DES ECOLES DE CONTES

Adresse : BP 69

06392 CONTES CEDEX

Téléphone : 04.93.79.00.01
Télécopie : 04.93.79.06.67

Contes, le 07 octobre 2011

Madame, Monsieur,

Un mouvement national de grève aura lieu le mardi 11 octobre 2011.

Le personnel des écoles et du restaurant scolaire a décidé de s'associer à cet appel à la mobilisation.

De ce fait, le mardi 11 octobre 2011 :

- **La garderie du matin ne sera pas assurée.**
- **La cantine sera fermée et aucun accueil des enfants ne pourra être assuré de 11h30 à 13h30.**

Le service scolaire



Octobre 2011

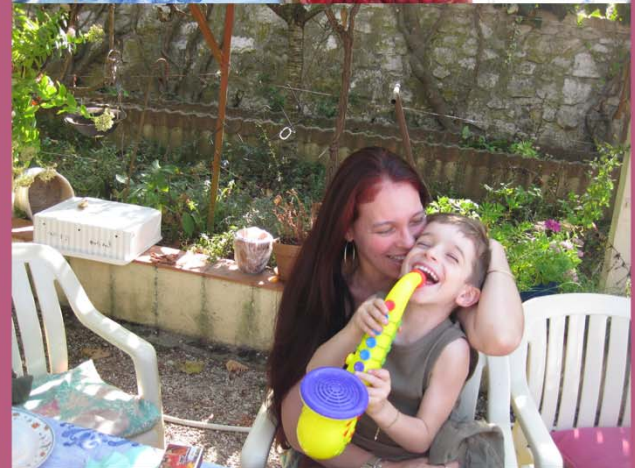



Octobre 2011

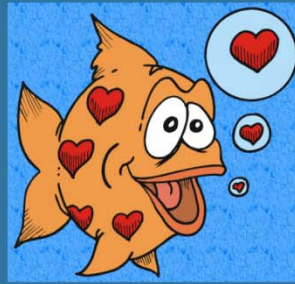

Octobre 2011

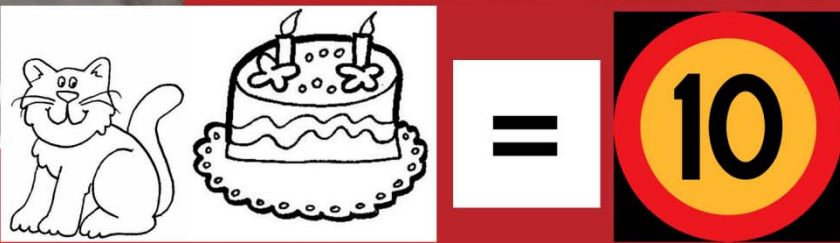



01449
advantage®
MEMO STICKER

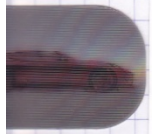

CLASSE
SINE DRE

ique un théâtre
e est un art du
te la parole, le

re et au groupe
es autour de la

légère, dans la

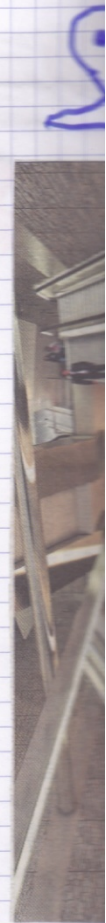

Octobre 2011





Octobre 2011

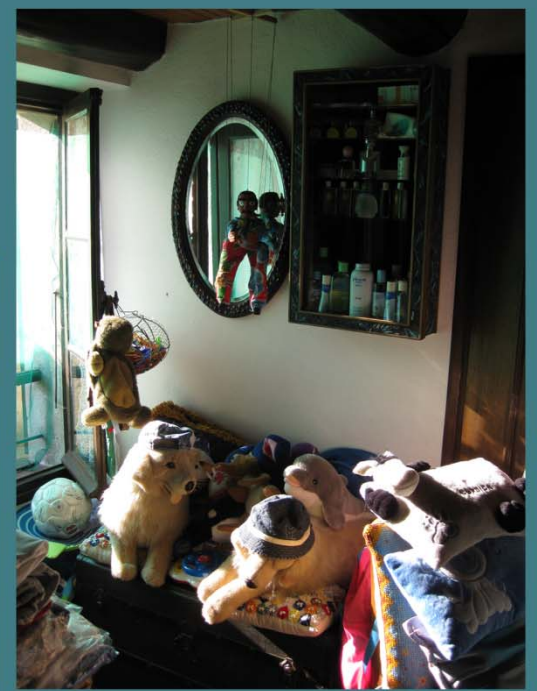



Je t'invite à mon anniversaire
chez McDonald's
le samedi 22 octobre 2011 à
16h15

à 320 Route de Turin - au
premier étage.

Donne-moi vite ta réponse s'il
te plaît... par téléphone au
0683.994742

... à très bientôt chez
McDonald's!

Les parents devront
récupérer leurs enfants vers
18h00.



TON INVITATION



De la part de
Alexandre Houdelier

Je t'invite à mon anniversaire
chez McDonald's
le samedi 22 octobre 2011 à
16h15
à 320 Route de Turin - au
premier étage.

Donne-moi vite ta réponse s'il
te plaît... par téléphone au
0683.994742

... à très bientôt chez
McDonald's!

Les parents devront
récupérer leurs enfants vers
18h00.

no 06-40
ma
3
an
vic
G
y-j
s.
és
on
6
osii
5 :
qui
tis.
4 a
pe
i bi
e p

ette asso
us de 60
t gérée p
ivités sp
essionne
et aux éc
nt lors d
résultat
ulier au
fessionn
usique e
ie.

CLUB DU SAGITTAIRE

010/2011

ARELLA

ÉVEIL MUSICAL - de 4 à 6 ans.
Il est spécialement conçu pour les tout-petits. Il s'agit avant tout d'un travail sensu-
riel avec apprentissage du rythme, des intensités, des hauteurs de sons et de notes, à
l'aide de jeux et d'exercices ludiques. C'est également une sensibilisation artistique
qui peut permettre de préparer l'enfant au choix de l'instrument.
Martine RAIBALDI, professeur de clavier au CNR de Nice, et Philippe CHI-
RICO, musicien professionnel, animent ces ateliers.
- Mercredi 10 h à 11 h (4/5 ans) - 11 h à 12 h (5/6 ans)
- Maison de la musique et de la danse

ÉVEIL MUSICAL - de 4 à 6 ans.

Notre emploi du temps :

Le matin

On arrive à l'école.

On met sa veste au porte manteau, son sac.

On fait un bisou à **maman** DAR

On rentre dans la classe.

On dit bonjour, on met son bonhomme dans la boîte.

On joue, on dessine, on colorie, on regarde les livres, quelquefois on travaille.

Le maître chante, on arrête de jouer, on range on se regroupe devant le tableau.

On regarde le calendrier et la semaine, les étiquettes de la date, du temps qu'il fait, on compte les absents et les présents.

Le maître explique le travail à faire.

Des enfants installent le matériel sur les tables.

On travaille.

On va dans la cour : c'est la récréation.

Quand une grande personne tape dans ses mains, on se met en rang et on

travaille encore un peu, on finit ce
qu'on a commencé.

se regroupe devant le tableau,
est l'heure de la cantine.

Entre le matin et l'après-midi

descend dans la cour.

jeu.

grands vont sur le banc.

va se laver les mains aux toilettes et

.....

descend les escaliers, on va à la cantine.

mange.

quand on a fini, on se range, on remonte,

on retourne dans la cour jouer.



L'heure des mamans



C'est l'heure des mamans

J'attends sur le banc
La mienne qui, sûrement,
Ne tardera pas

C'est l'heure des papas

Je croise les bras
Quand il sera là
Je lui saute au cou

C'est l'heure des nounous

Des sœurs et des tontons
Des baisers tout doux
L'heure de rentrer à la maison

C'est l'heure des mamies

Des frères et des tatas
L'école est finie
Nous partirons à petits pas

C'est l'heure des mamans

J'attends sur le banc
La mienne qui, sûrement,
Ne tardera pas

C'est l'heure des papas

Je croise les bras
Quand il sera là
Je lui saute au cou

C'est l'heure des nounous

Des sœurs et des tontons
Des baisers tout doux
L'heure de rentrer à la maison

C'est l'heure des mamies

Des frères et des tatas
L'école est finie
L'heure de se serrer dans les bras

C'est l'heure des mamans

J'attends sur le banc

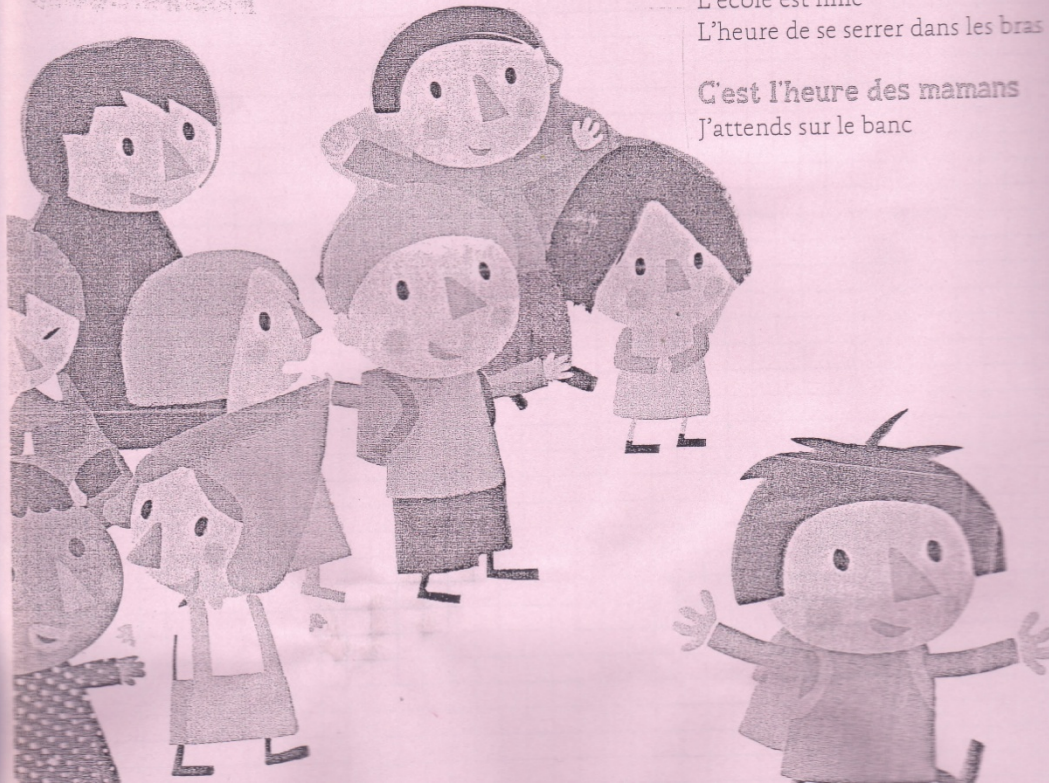

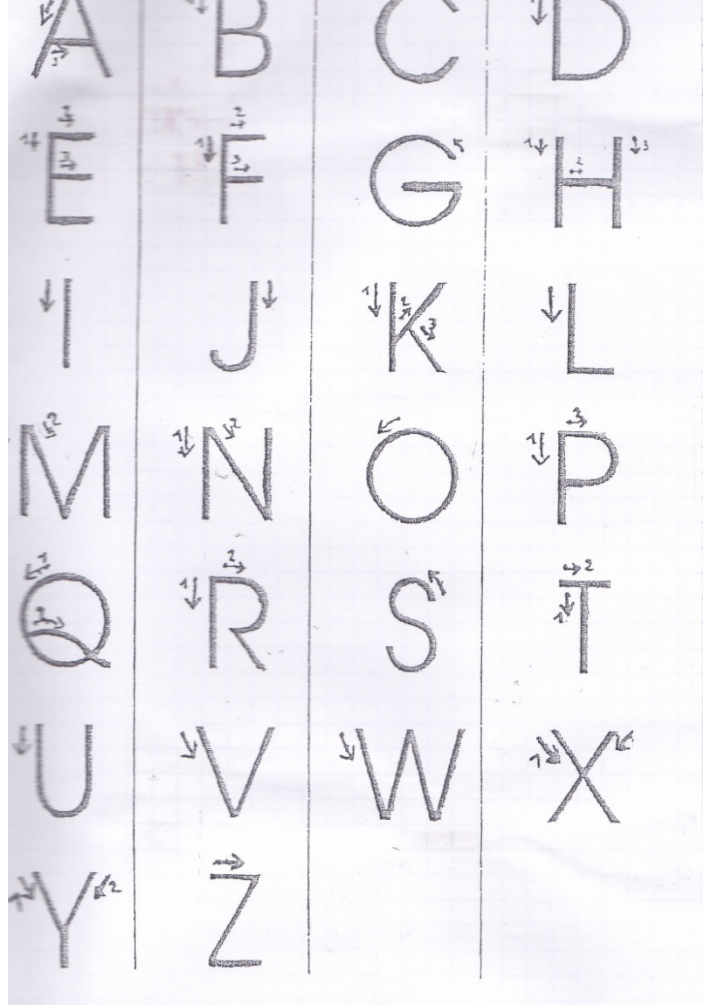



Octobre 2011



Octobre 2011



Octobre 2011





Handwritten text in cursive, possibly a name or date.



ALEXANDRE alexandre

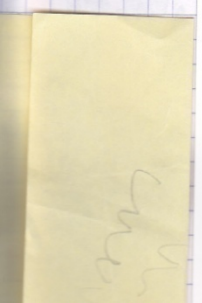

SAL
 Pathe
 01/11/2
 CINE AC
 LES
 RANG: G

01/11/2011



OFF
 FORM
 LINE

au lie
 offre valid
 PATHE 199
 du 2007



Octobre 2011



Octobre 2011





Octobre 2011





30
0 E
U
GA
00339

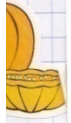

h
ou
d
e
l
e
t
e
r



1 2 3 4 5

Cinq
ans





Octobre 2011



Octobre 2011



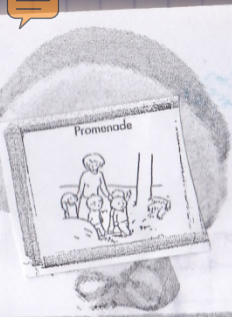

Mardi 1	Mercredi 2	Jeudi 3	Vendredi 4	Samedi 5	Dimanche 6
------------	---------------	------------	---------------	-------------	---------------

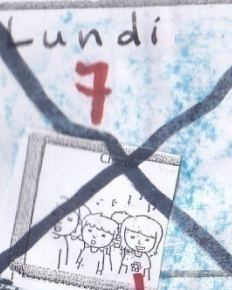

Lundi 7	Mardi 8	Mercredi 9	Jeudi 10	Vendredi 11	Samedi 12	Dimanche 13
------------	------------	---------------	-------------	----------------	--------------	----------------



Lundi 14	Mardi 15	Mercredi 16	Jeudi 17	Vendredi 18	Samedi 19	Dimanche 20
-------------	-------------	----------------	-------------	----------------	--------------	----------------

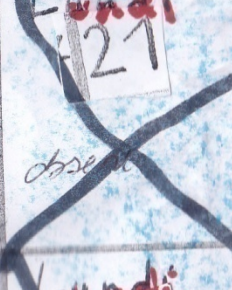

Lundi 21	Mardi 22	Mercredi 23	Jeudi 24	Vendredi 25	Samedi 26	Dimanche 27
-------------	-------------	----------------	-------------	----------------	--------------	----------------



Lundi 28	Mardi 29	Mercredi 30	November ☹️ 			
-------------	-------------	----------------	-----------------	--	--	--

NOVEMBRE

NOVEMBRE

Novembre



Bilan du 3 au 18 Novembre :

On a préparé un nouveau *calendrier*, comme celui du tableau en grand; on a changé de mois: on était en Octobre, on est maintenant en *Novembre*.

On est allé à la *Médiathèque* chercher des livres sur l'*automne*, la forêt, les arbres, pour la classe et la maison. On y a rapporté, rendu les livres sur les ogres et les sorcières.

VALENTIN : «On a joué à la police dans la cour à la récréation avec Jessy, Ryan, Mathis et Marin.»

On a fêté l'*anniversaire* d'Alexandra, Lana, Jade, Jessy, Alexandre.

On a fait des *bonhommes* en cadeau pour les enfants dont c'est l'anniversaire.

On a travaillé sur les *nombres* : le nombre 6 et un jeu avec des étiquettes, le maître tape dans ses mains un certain nombre de fois, il faut montrer l'étiquette avec le chiffre correspondant à ce nombre.

On a fait travailler nos *oreilles* : on coupe les mots en morceaux, les *syllabes* et on doit les compter.

Les enfants de l'autre école Maternelle viennent dans la *cour* de l'école quand ils vont à la cantine.

MAYLIS : «J'ai joué à touche-touche couleur.»

ALEXANDRA : «J'ai joué aux dans la cour avec Alix et Roxane.»

ENZO MIOSSEC : «J'ai joué aux méchants.»

RYAN : «J'ai joué aux toupies.»

Avec *Evelyne* on a appris et répété les chants pour le jour de la *chorale*.

Il y a beaucoup d'enfants malades *absents* cette semaine.

Il a plu les jours d'école après les vacances.

« Achetez mes choux,
Mes beaux choux tout verts »,
Crie le pic-vert.

« Pour mes deux beaux choux,
Il vous faut dix sous,
Cinq sous par chou ».
Et c'est le hamster
Qui a eu les choux
Contre dix sous.



DECEMBRE

Décembre

Décembre



Contes, le lundi 28 novembre 2011

École Maternelle Ricolfi 2
1 motée des écoles
06390 CONTES

Téléphone : 04 93 79 17 41

Note aux parents

Cette année, les Concerts de Noël auront lieu

le jeudi 15 décembre 2011.

Nous vous demandons de noter la date pour que les enfants puissent tous être présents.

Le **concert maternelle** aura lieu à **16h30 au Gymnase de Contes.**

Les enfants seront conduits par les enseignants pendant le temps scolaire et les familles pourront les récupérer sur place à la fin du concert.

Pour les familles dont les enfants ne participent pas à la chorale, elles devront récupérer leur enfant à **16h20 précises au gymnase.**

Ces concerts soutiennent l'action solidarité en faveur d'enfants moins favorisés. Les somme récoltés, lors de la vente à l'école de cartes de voeux, seront intégralement reversées à l'UNICEF.

Les cartes vous sont proposées à l'achat à partir du Mardi 29 Novembre et ce jusqu'au soir des concerts, au prix de 3 euros l'une ou 5 euros les deux.

Mr Thomas OLIVETTI.

A retourner à l'école :

Mon enfant ... ALEXANDRE HOUDEUER

participera au concert du Jeudi 15 Décembre / ne participera pas au concert du Jeudi 15 Décembre.

(rayer la mention inutile)

signature des parents :

Claudine Houdeuer



Novembre 2011

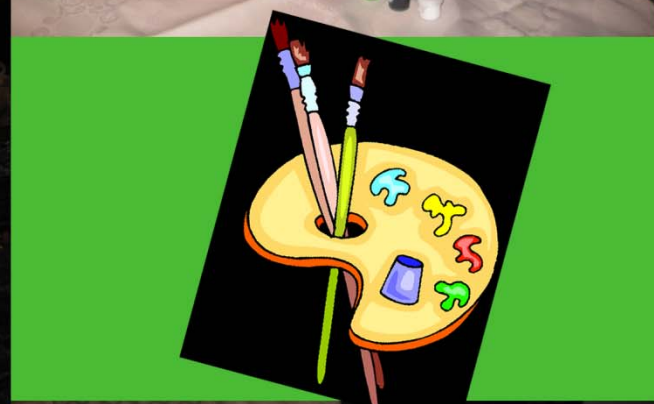



Novembre 2011

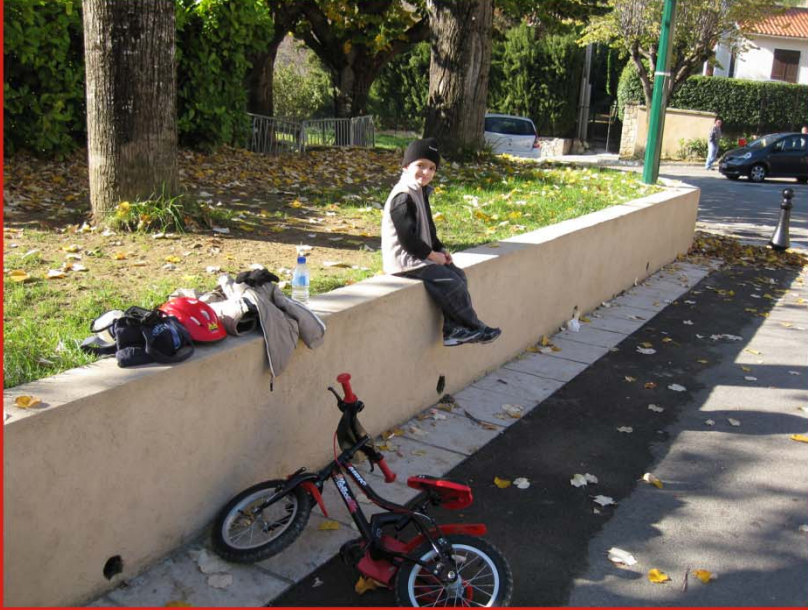

Novembre 2011





Novembre 2011



Savona - Italia

NOVEMBRE 2011

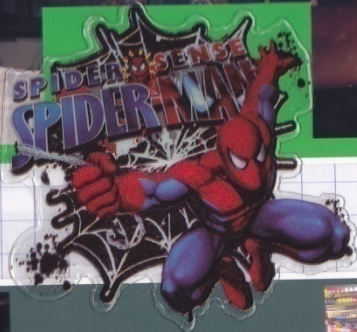
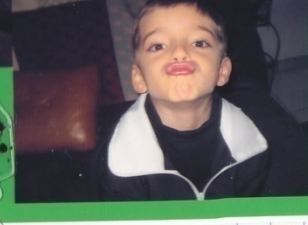
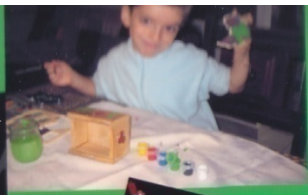
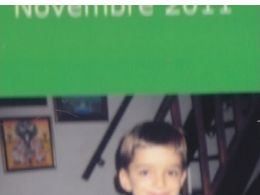
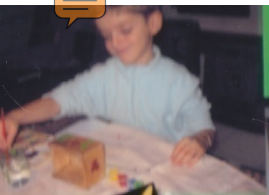

Novembre 2011



Novembre 2011



Savona - Italia

Novembre 2011



Savona - Italia





Novembre 2011



Novembre 2011

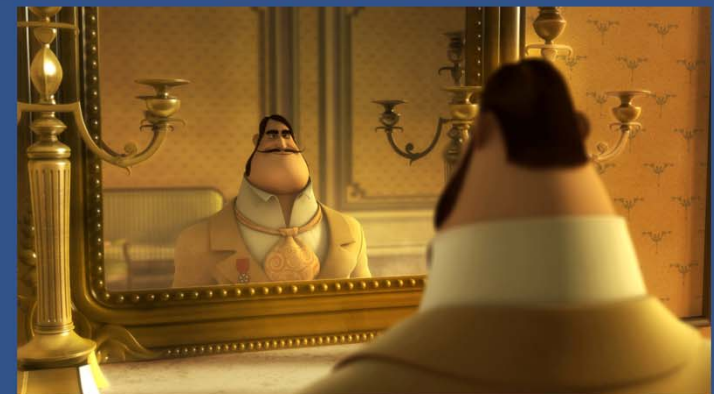
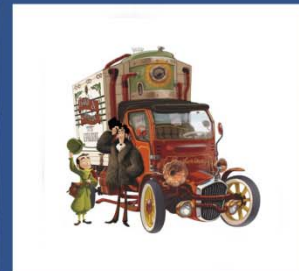

Avant **SHREK** et **L'ÂNE** il y avait...

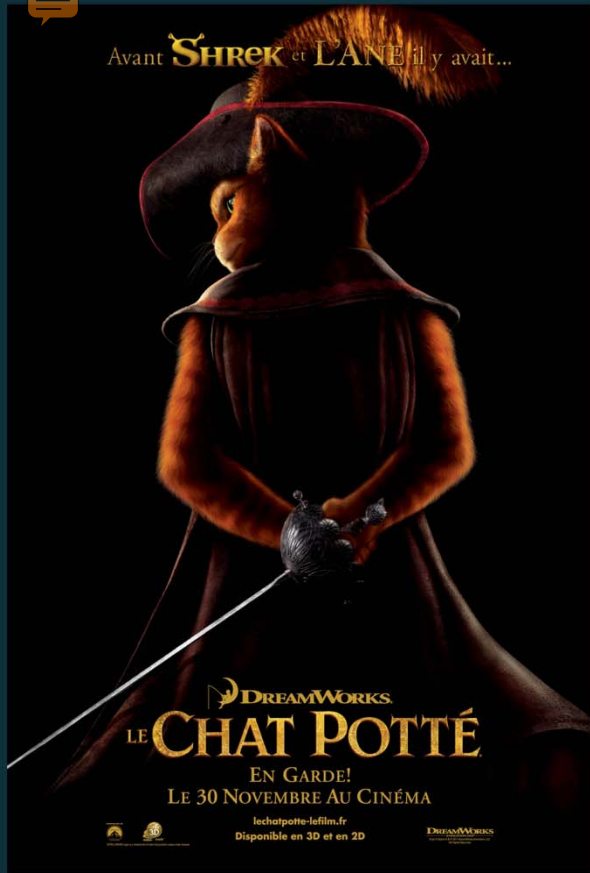

Novembre 2011

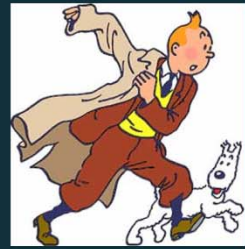

Novembre 2011



Savona - Italia

Novembre 2011



Novembre 2011



-m- VANESSA PARADIS

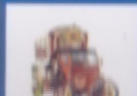

Novembre 2011

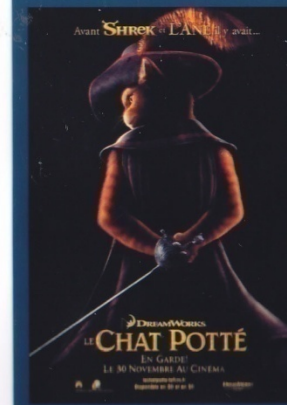



VIA PALEOCAPIA 24
 I - 17100 Savona
 Tel. + 39.019.850853 r.a. - 820683
 Fax + 39.019.853435
 www.rivierasuissehotel.it
 staff@rivierasuisse.com

HÔTEL RIVIERA SUISSE
 Via Paleocapa, 24
 I - 17100 Savona
 Tel. + 39.019.850853 r.a. - 820683
 Fax + 39.019.853435
 www.rivierasuissehotel.it
 staff@rivierasuisse.com

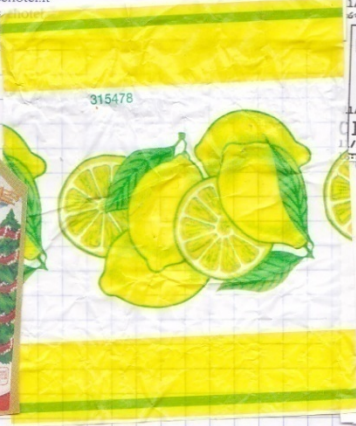

11/11/11 17:00
 CINE ACCES 6.70 E
 INTOUCHABL

1/11/11 3 op0019753 00000006
 PATHE Nice Paris
 SALLE 4
 INTOUCHABL
 CINE ACCES 6.70 E

SALLE 1
 Pathe Massena
 05/11/2011 13:20
 CINE ACCES 6.70 E
 MONSTRE 2D
 RANG: GA COL: GA

05/11/2011 1 op00306774 00000003
 NI REPRIS, NI ECHANGE

SALLE 1
 Pathe Massena
 05/11/2011 13:20
 CINE ACCES 6.70 E
 MONSTRE 2D
 RANG: GA COL: GA

SALLE 1
 Pathe Massena
 05/11/2011 13:20
 CINE ACCES 6.70 E
 MONSTRE 2D
 RANG: GA COL: GA

SALLE 4
 PATHE Nice Paris
 11/11/11 17:00
 CINE ACCES 6.70 E
 INTOUCHABL

11/11/11 17:00
 PATHE Nice Paris
 SALLE 4
 INTOUCHABL
 CINE ACCES 6.70 E

SALLE 5
 Pathe Massena
 03/12/2011 13:50
 NORMAL 10.40 E
 LE CHAT PD
 RANG: GA COL: GA



03/12/2011 1 op00357930 00000002
 NI REPRIS, NI ECHANGE
 Ce talon ne peut être vendu
 Massena

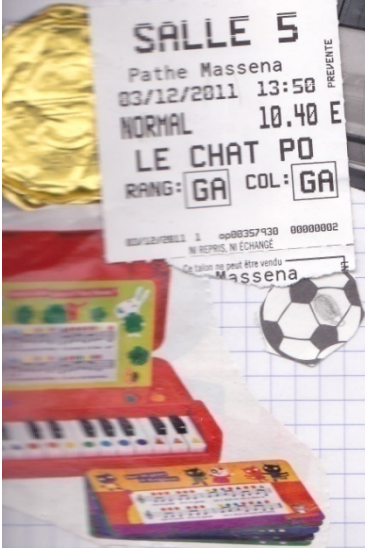

SALLE 5
 Pathe Massena
 03/12/2011 13:50
 ENFANT 7.10 E
 LE CHAT PD
 RANG: GA COL: GA

03/12/2011 1 op00357930 00000002
 NI REPRIS, NI ECHANGE
 Ce talon ne peut être vendu



Décembre 2011



Jeudi 1	Vendredi 2	Samedi 3	Dimanche 4
--------------------	-----------------------	---------------------	-----------------------

Lundi 5 	Mardi 6	Mercredi 7	Jeudi 8 	Vendredi 9	Samedi 10	Dimanche 11
---	---------	------------	--	------------	-----------	-------------

Lundi 12	Mardi 13 	Mercredi 14	Jeudi 15	Vendredi 16	Samedi 17	Dimanche 18
----------	---	-------------	----------	-------------	-----------	-------------

Lundi 19	Mardi 20	Mercredi 21	Jeudi 22	Vendredi 23	Samedi 24	Dimanche 25 
----------	----------	-------------	----------	-------------	-----------	--

Lundi 26	Mardi 27	Mercredi 28	Jeudi 29	Vendredi 30	Samedi 31 
----------	----------	-------------	----------	-------------	--

les vacances de Noël arrivent avec leurs moments de paix, de sérénité, de solidarité, d'espoir(s), de résolutions. Profitez bien de vos enfants ! A l'école, au cours de ces 4 mois de grande section ils ont bien travaillé, appris, joué, communiqué, compris pourquoi ils venaient à l'école, ; vous verrez leurs réalisations et le résultat écrit et visible de leur travail dans les différents cahiers que je vous confie, et qu'il faudra ramener le jour de la rentrée, mardi 3 Janvier 2012. Je me suis attaché à les faire grandir; ils sont sur la bonne voie et je continuerai dans ce sens avec eux au cours des mois prochains afin qu'ils abordent le C.P. avec confiance et envie(s).

Des projets, des fêtes (les rois, carnaval, Pâques, la fin de l'année), des sorties (à l'éco-PARK de Mougins,) nous attendent l'année prochaine; ils devront encore faire les efforts nécessaires pour donner le meilleur d'eux mêmes; la réussite et la satisfaction passent par là.

Vous aurez le livret d'évaluation au cours du mois de Janvier 2012.

Bonnes fêtes, bonnes vacances et à l'année prochaine;

Jean-Michel SCLAVO
Annie BLANCARDI

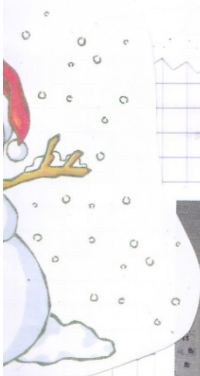

Alexandre

Alexandre

PAPANOËL



Noël 2011 !

Le catalogue envoyé à chaque famille est destiné aux enfants, ils y trouveront un jouet qui leur fera plaisir. Nous vous rappelons toutefois qu'il est impératif que l'enfant choisisse un jouet dans sa tranche d'âge ou dans la tranche d'âge inférieure, pour tout choix effectué dans la tranche d'âge supérieure, un jouet d'office sera attribué.

L'arbre de Noël se déroulera le dimanche 18/12/2011, à Acropolis.

Arrivée à partir de 13H00 spectacle à 15H00.

Le jouet doit être choisi et le bon retourné, avant le 15 septembre 2011 pour tout choix effectué après cette date, un jouet d'office sera attribué.

N'ATTENDEZ PAS LA DATE LIMITE

La remise des cadeaux se fera uniquement après le spectacle, le retrait des vélos, se fera à partir du lundi 19/12/2011, de 9H00 à 12H00 et de 13H00 à 17H00, jusqu'au vendredi 23/12/2011 au CE.

Tous les jouets non retirés à cette date seront retournés au fournisseur.

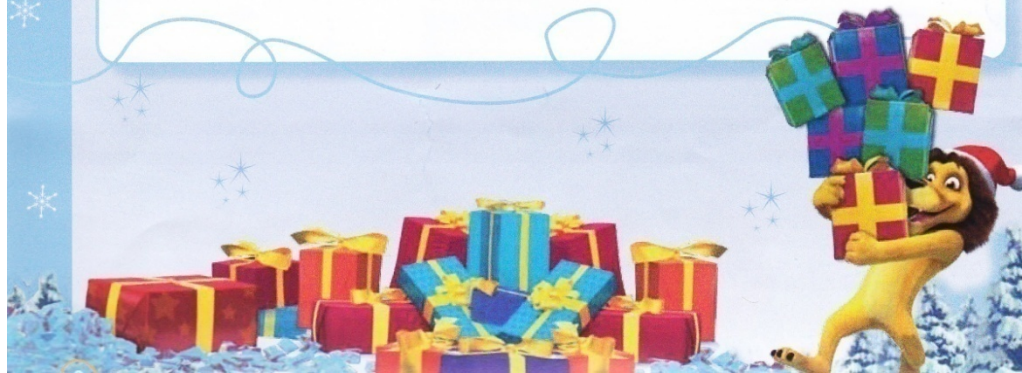



PAPAI

NOEL
2011/11

Carta para o Papai Noel



- Bibliothèque : 800 livres numériques
- Ludique : 10 jeux pré-chargés
- Internet en Wifi haut-débit
- E-mails et accès aux réseaux sociaux
- Lecteur audio / vidéo



À MOI EN 3 SANS xFRAIS
64€33 / mois pendant 2 mois après lequel de 64€34. Montant total de 132€66. TAEG fixe 0%.

199€
Dont 0,20€ éco participation

10€
SUR MON COMPTE

189€
Cagnotte déduite

Education : 500 fiches de cours*

DEEZER
Des millions de chansons à volonté !

Lexibook Videostore
Boutique de dessins animés en ligne ou à télécharger

Webcam intégrée

DÈS 6 ANS

TABLETTE MULTIMÉDI
LEXIBOOK POUR LES JUNIOR

Pour surfer, chatter, jouer, apprendre et découvrir un maximum d'applications et de jeux ! Tablette Android 2.3 avec écran tactile, capteur de gravité, lecteur audio-vidéo, stockage 4Go (extensible à 32 Go via carte micro SD non fournie), Internet en Wifi, e-mail, accès aux réseaux sociaux, haut-parleur et batterie longue durée. Réf. 47731
1 batterie Lithium fournie

Exclusif : la webcam et la pochette avec clavier incluses !

LEXIBOOK®

Code Lexibook® MD Anteflex Production France 31 Canal J - 2011. All rights reserved. Lexibook est une marque déposée de Sagem Research & Development S.A. 2009

ALEXANDER



Carta para o Papai Noel



Accordéon
Un instrument traditionnel et amusant pour s'initier à la musique et développer sa coordination. 18 x 10 x 18 cm. Dès 6 ans.
24€90



22€50
Dont 6,20€ éco participation

3€
SUR MON COMPTE

19€50
tagoote déduite

DÈS 3 ANS **vtech**

KIDI POP
3 EN 1
transforme
batterie
fonction
ement.



de 5 à 8 ans

A - Panoplie de magicien
Avec ce déguisement et les accessoires, votre petit magicien s'amuse et épaté toute la famille. Mais il a fallu s'entraîner pour préparer ce spectacle et réaliser les 100 tours expliqués en détail dans le DVD.
1 déguisement de magicien avec gants blancs (taille : 5-7 ans), 1 chapeau double fond, 1 baguette magique. DVD et accessoires pour les tours à réaliser. Sécurifié ; produit de catégorie A.
144861 **49€90**

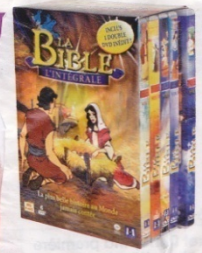

de 4 à 12 ans
Coffret - La Bible - L'intégrale
6 DVD, Durée : 16 h environ.
122689 **29€99** ★

Décembre 2011 Lettre au Père Noël

LE PÈRE NOËL 2011/12

EXCLUSIF
39% de réduction
24,99€

Strike 5
Mega Bloks
2011-2012

DES 6 ANS
CAPTEUR DE MOUVEMENT

LEXIBOOK
Tablette multimédia
pour les juniors

À MOI EN 3 SANS x FRAIS
Dont 6,20€ frais participation

199€
Dont 6,20€ frais participation

10€
SUR MON COMPTE

189€
Cagnotte déduite

LEXIBOOK
Education : 500 fiches de cours*
Des millions de chansons à volonté !
3700 applications de jeux avec contrôle parental

EXCLUSIF : le webcom et la pochette avec clavier incluses !

LEXIBOOK

TABLETTE MULTIMÉDIA LEXIBOOK POUR LES JUNIORS
Pour surfer, s'acheter, jouer, apprendre et découvrir un maximum d'applications et de jeux !
Tablette Android 2.3 avec écran tactile, capteur de gravité, lecteur audio-vidéo, stockage 4Go (extensible à 32 Go via carte micro SD non fournie), Internet en Wifi, email, accès aux réseaux sociaux, haut-parleur et batterie longue durée. Réf. 477579
1 batterie Lithium fournie

ALEXANDRE

Accordéon
Un instrument traditionnel et amusant pour s'initier à la musique et développer sa coordination. 19 x 10 x 18 cm. Dès 6 ans.
24€90

MATJUSCULES
de 4 à 6 ans

Chocolats de Noël
TOUTE LA FAMILLE

Ronin Kids Pop
Un super instrument à gâcher la guitare et en batterie dans la main.
Dès 3 ans

Panoplie de Magicien
MON LIVRE MAGIEN

Magicien
Avec ce déguisement et les accessoires, votre petit magicien s'initie à la magie et réalise les 100 tours expliqués en détail dans le DVD.
1 déguisement de magicien avec gants blancs (taille : 5-7 ans), 1 chapeau double face, 1 baguette magique, DVD et accessoires pour les tours à réaliser. Sécurité : produit de catégorie A.
144861 **49€90**

22€50
Dont 6,20€ frais participation

3€
SUR MON COMPTE

19€50
Cagnotte déduite

DES 3 ANS **vtech**

KID POP
3 EN 1
transformation en batterie
fonction de guitare
fonction de batterie

La Bible - L'intégrale
6 DVD, Durée : 16 h environ
122689 **29€90**



Décembre 2011



Décembre 2011





Décembre 2011

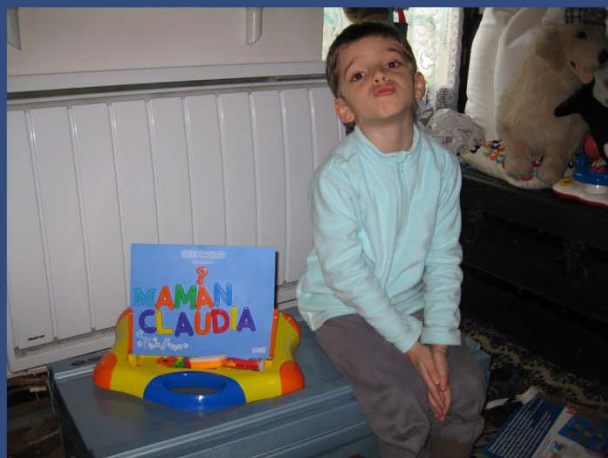



Décembre 2011





Décembre 2011





Décembre 2011



Décembre 2011





Décembre 2011





École Maternelle Ricolfi 2 - Les Grands - 2011/2012



~~2011~~

2012



2012

Janvier

Lun	Mar	Mer	Jeu	Ven	Sam	Dim
						<u>1</u>
2	3	4	5	6	7	8
9	10	11	12	13	14	15
16	17	18	19	20	21	22
23	24	25	26	27	28	29
30	31					

Février

Lun	Mar	Mer	Jeu	Ven	Sam	Dim
			<u>1</u>	<u>2</u>	<u>3</u>	<u>4</u>
5	6	7	8	9	10	11
12	13	14	15	16	17	18
19	20	21	22	23	24	25
26	27	28	29			

Mars

Lun	Mar	Mer	Jeu	Ven	Sam	Dim
						<u>1</u>
2	3	4	5	6	7	8
9	10	11	12	13	14	15
16	17	18	19	20	21	22
23	24	25	26	27	28	29
30	31					

Avril

Lun	Mar	Mer	Jeu	Ven	Sam	Dim
						<u>1</u>
2	3	4	5	6	7	8
<u>9</u>	10	11	12	13	14	15
16	17	18	19	20	21	22
23	24	25	26	27	28	29
30						

Mai

Lun	Mar	Mer	Jeu	Ven	Sam	Dim
		<u>1</u>	<u>2</u>	<u>3</u>	<u>4</u>	<u>5</u>
6	7	8	9	10	11	12
13	14	15	16	17	18	19
20	21	22	23	24	25	26
27	28	29	30	31		

Juin

Lun	Mar	Mer	Jeu	Ven	Sam	Dim
						<u>1</u>
2	3	4	5	6	7	8
9	10	11	12	13	14	15
16	17	18	19	20	21	22
23	24	25	26	27	28	29
30						

Juillet

Lun	Mar	Mer	Jeu	Ven	Sam	Dim
						<u>1</u>
2	3	4	5	6	7	8
9	10	11	12	13	14	15
16	17	18	19	20	21	22
23	24	25	26	27	28	29
30	31					

Août

Lun	Mar	Mer	Jeu	Ven	Sam	Dim
			<u>1</u>	<u>2</u>	<u>3</u>	<u>4</u>
5	6	7	8	9	10	11
12	13	14	15	16	17	18
19	20	21	22	23	24	25
26	27	28	29	30	31	

Septembre

Lun	Mar	Mer	Jeu	Ven	Sam	Dim
						<u>1</u>
2	3	4	5	6	7	8
9	10	11	12	13	14	15
16	17	18	19	20	21	22
23	24	25	26	27	28	29
30						

Octobre

Lun	Mar	Mer	Jeu	Ven	Sam	Dim
<u>1</u>	<u>2</u>	<u>3</u>	<u>4</u>	<u>5</u>	<u>6</u>	<u>7</u>
8	9	10	11	12	13	14
15	16	17	18	19	20	21
22	23	24	25	26	27	28
29	30	31				

Novembre

Lun	Mar	Mer	Jeu	Ven	Sam	Dim
			<u>1</u>	<u>2</u>	<u>3</u>	<u>4</u>
5	6	7	8	9	10	11
12	13	14	15	16	17	18
19	20	21	22	23	24	25
26	27	28	29	30		

Décembre

Lun	Mar	Mer	Jeu	Ven	Sam	Dim
						<u>1</u>
2	3	4	5	6	7	8
9	10	11	12	13	14	15
16	17	18	19	20	21	22
23	24	25	26	27	28	29
30	31					

Décembre 2011

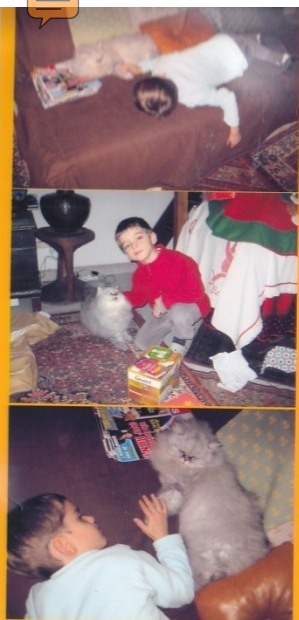

Décembre 2011



SALLE 2
 PATHE Nice Paris
 11/12/11 13:50
 CINE ACCES 6.70 E
 HOLLYWOOD
 Carte: 066398704
 11/12/11 203 op00214847 0000538
 13:32:49 NI REARRECHANGÉ 262

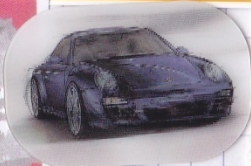

Décembre 2011



Décembre 2011



Décembre 2011

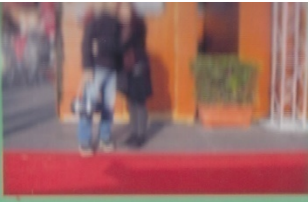
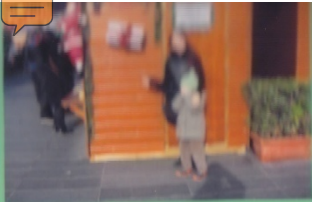

SALLE 7

Pathe Massena
04/12/2011 14:10
CINE ACCES 6.70 E
OR NOIR
LANG: GA COL: GA

L'EXAMINABLE



NOEL

12/2011 1 000360906 00001174
13:59:23 NI REPIS NI ECHANGE 261



Décembre 2011



LOBEL

les cinémas
**GAUMONT
PATHE!**



Décembre 2011



Alexandre

~~2011~~

2012



Janvier							2012							Mars								
Lun	Mar	Jeu	Ven	Sam	Dim		Lun	Mar	Jeu	Ven	Sam	Dim	Lun	Mar	Jeu	Ven	Sam	Dim				
						1																
2	3	4	5	6	7	8	6	7	8	9	10	11	12	5	6	7	8	9	10	11		
9	10	11	12	13	14	15	13	14	15	16	17	18	19	12	13	14	15	16	17	18		
16	17	18	19	20	21	22	20	21	22	23	24	25	26	19	20	21	22	23	24	25		
23	24	25	26	27	28	29	27	28	29					26	27	28	29	30	31			
30	31																					
Avril							Mai							Juin								
Lun	Mar	Jeu	Ven	Sam	Dim		Lun	Mar	Jeu	Ven	Sam	Dim	Lun	Mar	Jeu	Ven	Sam	Dim				
						1																
2	3	4	5	6	7	8	7	8	9	10	11	12	13	4	5	6	7	8	9	10		
9	10	11	12	13	14	15	14	15	16	17	18	19	20	11	12	13	14	15	16	17		
16	17	18	19	20	21	22	21	22	23	24	25	26	27	18	19	20	21	22	23	24		
23	24	25	26	27	28	29	28	29	30	31					25	26	27	28	29	30		
30																						
Juillet							Août							Septembre								
Lun	Mar	Jeu	Ven	Sam	Dim		Lun	Mar	Jeu	Ven	Sam	Dim	Lun	Mar	Jeu	Ven	Sam	Dim				
						1																
2	3	4	5	6	7	8	7	8	9	10	11	12	13	3	4	5	6	7	8	9		
9	10	11	12	13	14	15	14	15	16	17	18	19	20	10	11	12	13	14	15	16		
16	17	18	19	20	21	22	20	21	22	23	24	25	26	17	18	19	20	21	22	23		
23	24	25	26	27	28	29	27	28	29	30	31					24	25	26	27	28	29	
30	31																					
Octobre							Novembre							Décembre								
Lun	Mar	Jeu	Ven	Sam	Dim		Lun	Mar	Jeu	Ven	Sam	Dim	Lun	Mar	Jeu	Ven	Sam	Dim				
						1																
2	3	4	5	6	7	8	7	8	9	10	11	12	13	1	2	3	4	5	6	7		
9	10	11	12	13	14	15	14	15	16	17	18	19	20	8	9	10	11	12	13	14		
16	17	18	19	20	21	22	20	21	22	23	24	25	26	15	16	17	18	19	20	21		
23	24	25	26	27	28	29	27	28	29	30	31					22	23	24	25	26	27	28
30	31																					

Décembre 2011



Jeudi 1	Vendredi 2	Samedi 3	Dimanche 4
--------------------	-----------------------	---------------------	-----------------------

Lundi 5	Mardi 6	Mercredi 7	Jeudi 8	Vendredi 9	Samedi 10	Dimanche 11
--------------------	--------------------	-----------------------	--------------------	-----------------------	----------------------	------------------------

Lundi 12	Mardi 13	Mercredi 14	Jeudi 15	Vendredi 16	Samedi 17	Dimanche 18
---------------------	---------------------	------------------------	---------------------	------------------------	----------------------	------------------------

Lundi 19	Mardi 20	Mercredi 21	Jeudi 22	Vendredi 23	Samedi 24	Dimanche 25
---------------------	---------------------	------------------------	---------------------	------------------------	----------------------	------------------------

Lundi 26	Mardi 27	Mercredi 28	Jeudi 29	Vendredi 30	Samedi 31	
---------------------	---------------------	------------------------	---------------------	------------------------	----------------------	---

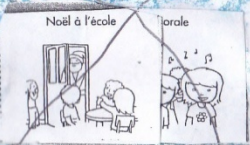
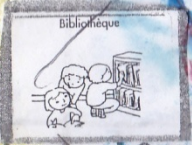

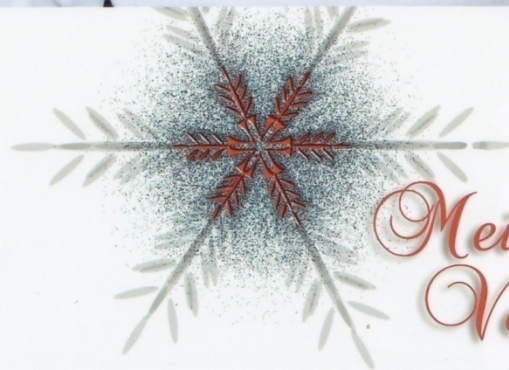

*Meilleurs
Voeux*



2012

Janvier

Lun	Mar	Mer	Jeu	Ven	Sam	Dim
						<u>1</u>
2	3	4	5	6	7	8
9	10	11	12	13	14	15
16	17	18	19	20	21	22
23	24	25	26	27	28	29
30	31					

Février

Lun	Mar	Mer	Jeu	Ven	Sam	Dim
			<u>1</u>	2	3	4
5	6	7	8	9	10	11
12	13	14	15	16	17	18
19	20	21	22	23	24	25
26	27	28	29			

Mars

Lun	Mar	Mer	Jeu	Ven	Sam	Dim
						<u>1</u>
2	3	4	5	6	7	8
9	10	11	12	13	14	15
16	17	18	19	20	21	22
23	24	25	26	27	28	29
30	31					

Avril

Lun	Mar	Mer	Jeu	Ven	Sam	Dim
						<u>1</u>
2	3	4	5	6	7	8
9	10	11	12	13	14	15
16	17	18	19	20	21	22
23	24	25	26	27	28	29
30						

Mai

Lun	Mar	Mer	Jeu	Ven	Sam	Dim
			<u>1</u>	2	3	4
5	6	7	8	9	10	11
12	13	14	15	16	17	18
19	20	21	22	23	24	25
26	27	28	29	30	31	

Juin

Lun	Mar	Mer	Jeu	Ven	Sam	Dim
						<u>1</u>
2	3	4	5	6	7	8
9	10	11	12	13	14	15
16	17	18	19	20	21	22
23	24	25	26	27	28	29
30						

Juillet

Lun	Mar	Mer	Jeu	Ven	Sam	Dim
						<u>1</u>
2	3	4	5	6	7	8
9	10	11	12	13	14	15
16	17	18	19	20	21	22
23	24	25	26	27	28	29
30	31					

Août

Lun	Mar	Mer	Jeu	Ven	Sam	Dim
			<u>1</u>	2	3	4
5	6	7	8	9	10	11
12	13	14	15	16	17	18
19	20	21	22	23	24	25
26	27	28	29	30	31	

Septembre

Lun	Mar	Mer	Jeu	Ven	Sam	Dim
						<u>1</u>
2	3	4	5	6	7	8
9	10	11	12	13	14	15
16	17	18	19	20	21	22
23	24	25	26	27	28	29
30						

Octobre

Lun	Mar	Mer	Jeu	Ven	Sam	Dim
<u>1</u>	2	3	4	5	6	7
8	9	10	11	12	13	14
15	16	17	18	19	20	21
22	23	24	25	26	27	28
29	30	31				

Novembre

Lun	Mar	Mer	Jeu	Ven	Sam	Dim
			<u>1</u>	2	3	4
5	6	7	8	9	10	11
12	13	14	15	16	17	18
19	20	21	22	23	24	25
26	27	28	29	30		

Décembre

Lun	Mar	Mer	Jeu	Ven	Sam	Dim
						<u>1</u>
2	3	4	5	6	7	8
9	10	11	12	13	14	15
16	17	18	19	20	21	22
23	24	25	26	27	28	29
30	31					



Janvier 2012

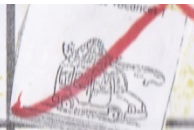

Lundi 2 <small>C'est les vacances !</small> 	Mardi 3	Mercredi 4	Jeudi 5	Vendredi 6	Samedi 7	Dimanche 8 	
Lundi 9 	Mardi 10	Mercredi 11	Jeudi 12	Vendredi 13	Samedi 14	Dimanche 15 	
Lundi 16	Mardi 17	Mercredi 18	Jeudi 19 	Vendredi 20 	Samedi 21	Dimanche 22	
Lundi 23	Mardi 24	Mercredi 25	Jeudi 26	Vendredi 27	Samedi 28	Dimanche 29	
Lundi 30	Mardi 31 						



JANVIER

Janvier

Janvier





Bonne Année!

Le Père Noël a rangé son tablier
Champagne et cotillons, la nouvelle année est arrivée



Roule Galette, nous allons te manger
Les petits rois et les petites reines fêtent la nouvelle année



Elle est arrivée dans le froid et les gelées
Pour les plus chanceux, elle a revêtu son manteau immaculé



Pour cette nouvelle année, je te souhaite une bonne santé
et je t'envoie mille baisers

Du 3 au 13 Janvier 2013:

On est en 2012, c'est une nouvelle *année*.

On a préparé un nouveau *calendrier*, celui du mois de **Janvier**.

On travaille sur un **nouvel album**: «*La reine des bisous*», et un nouveau thème: les rois, les princesses, les châteaux, ...



On prépare un cadre pour faire un joli **tableau** avec 2012.

le 8, c'était l'**épiphanie**.

On prépare des **couronnes** pour fêter la *galette des rois* à l'école, ce jour-là on en mangera.

On apprend ce que veut dire **moins que**

Il a fait toujours beau.

Le 9, c'était l'anniversaire de Marie-Luna. Le 31, on fêtera les **anniversaires** des enfants nés en Janvier (Mathilde et Marie-Luna) et en Décembre (Noa et Enzo Miossec).

JADE: «J'ai joué avec LANA et JESSY à la course».

TOM: «On a joué à attraper les filles avec MATHIS, ENZO, MARIN,

MARIN: «On a joué aux pirates avec TOM et MATHIS».

VALENTIN: «J'ai joué à la police avec RYAN et NOA».

JULIA: «J'ai joué à Au clair de la lune avec GLORIA».

Un **travail** (vendredi 13 Janvier): Reconstituer un château selon un modèle avec des morceaux de papiers blancs.

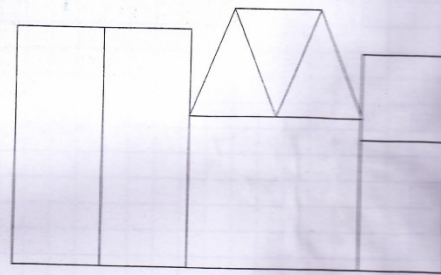
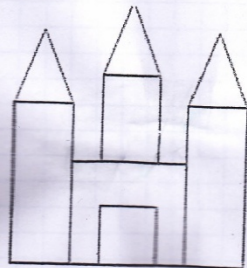

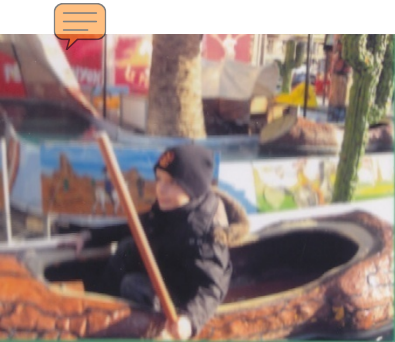

Janvier 2012



Janvier 2012



Janvier 2012



Janvier 2012



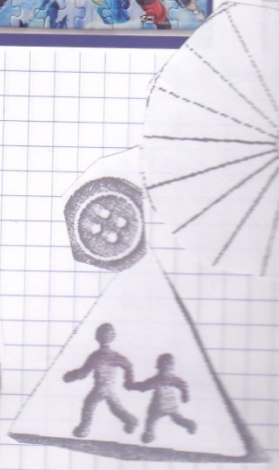
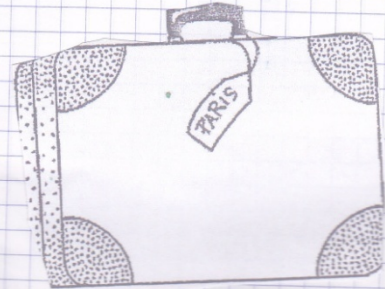
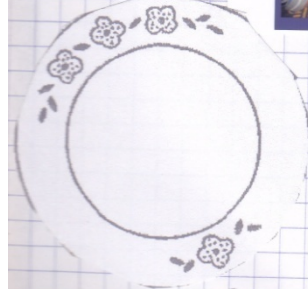



Janvriar 2012





Janvri 2012





Janvriér 2012

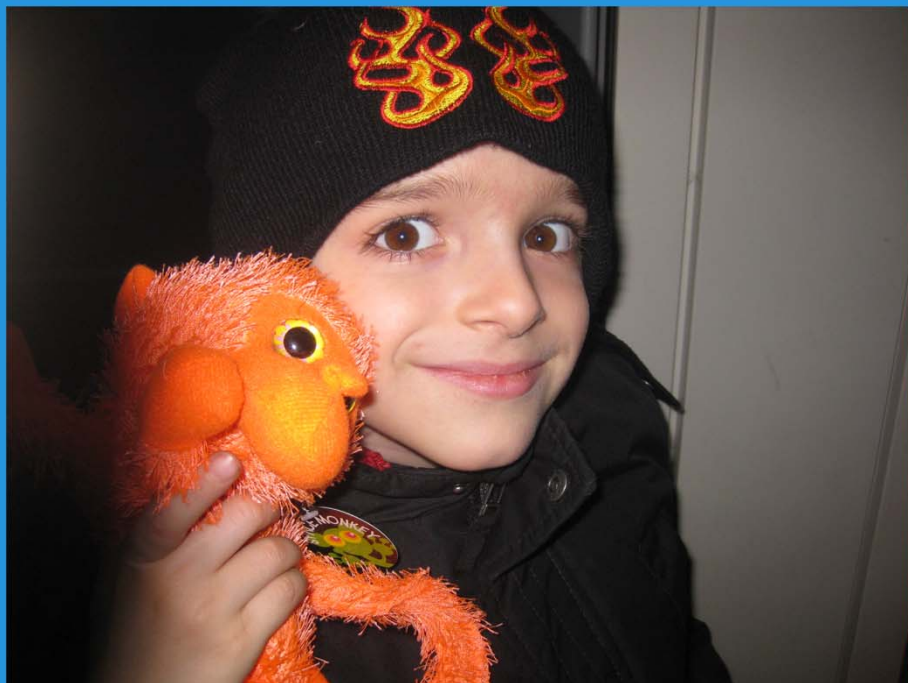



Janvriar 2012





Janvrier 2012



fait des boîtes à bisous, ce sont des cadeaux
les anniversaires de Mathilde, Marie-Luna,
et Enzo Moissec. On a colorié les
hommes avec de l'ocre, peint les boîtes en
et bleu, collé les bonhommes sur la boîte,
du papier collant transparent, collé des
lettres étoiles et flocons,

est allé à la Médiathèque le jeudi 19:

choisi des livres sur les rois, les reines, les
seigneurs, les châteaux-forts.

On a fêté les rois 2 fois le 8, et le 20 à
l'école, tous les élèves avaient leur couronne et

ont mangé un morceau de galette dans la
salle de motricité. On a chanté avec maître

"J'aime la Galette".

31, on mangera la galette d'anniversaire.

Maître a fait les évaluations: il a vérifié

- Ce que l'on savait : les lettres de l'alphabet, le nom des formes géométriques, compter jusqu'à 30, ce qui est un journal, un magazine, un livre.

Bebil, un petit garçon des moyens vient travailler et apprendre dans notre classe le mardi et le vendredi matin depuis la rentrée 2012 parce qu'il sait déjà presque lire.

On a fait un dessin et un coloriage de princesse " (Louna et Lana).

On a préparé un cadre pour décorer le nombre 2012 avec des jolis graphismes





1 oie 

2 oies 

3 oies 

4 oies 

5 oies 

6 oies 

7 oies 

C'est toi !

7

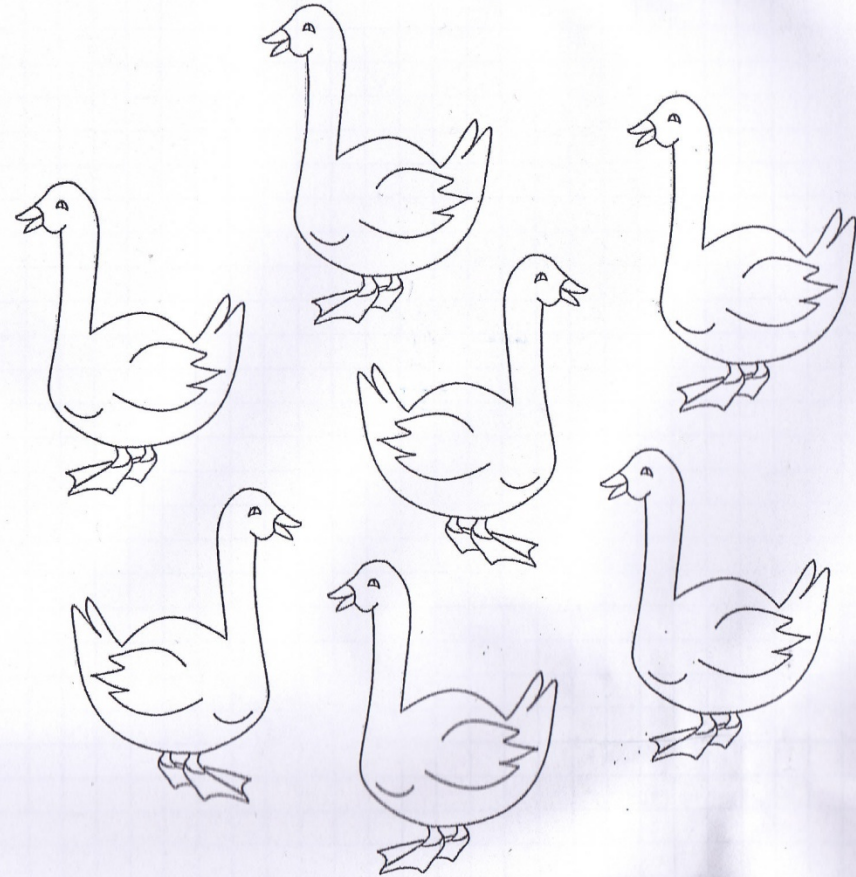
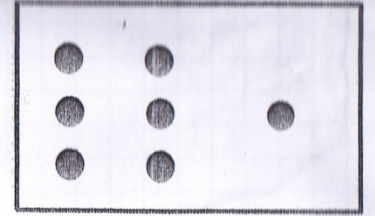

la princesse au petit pois

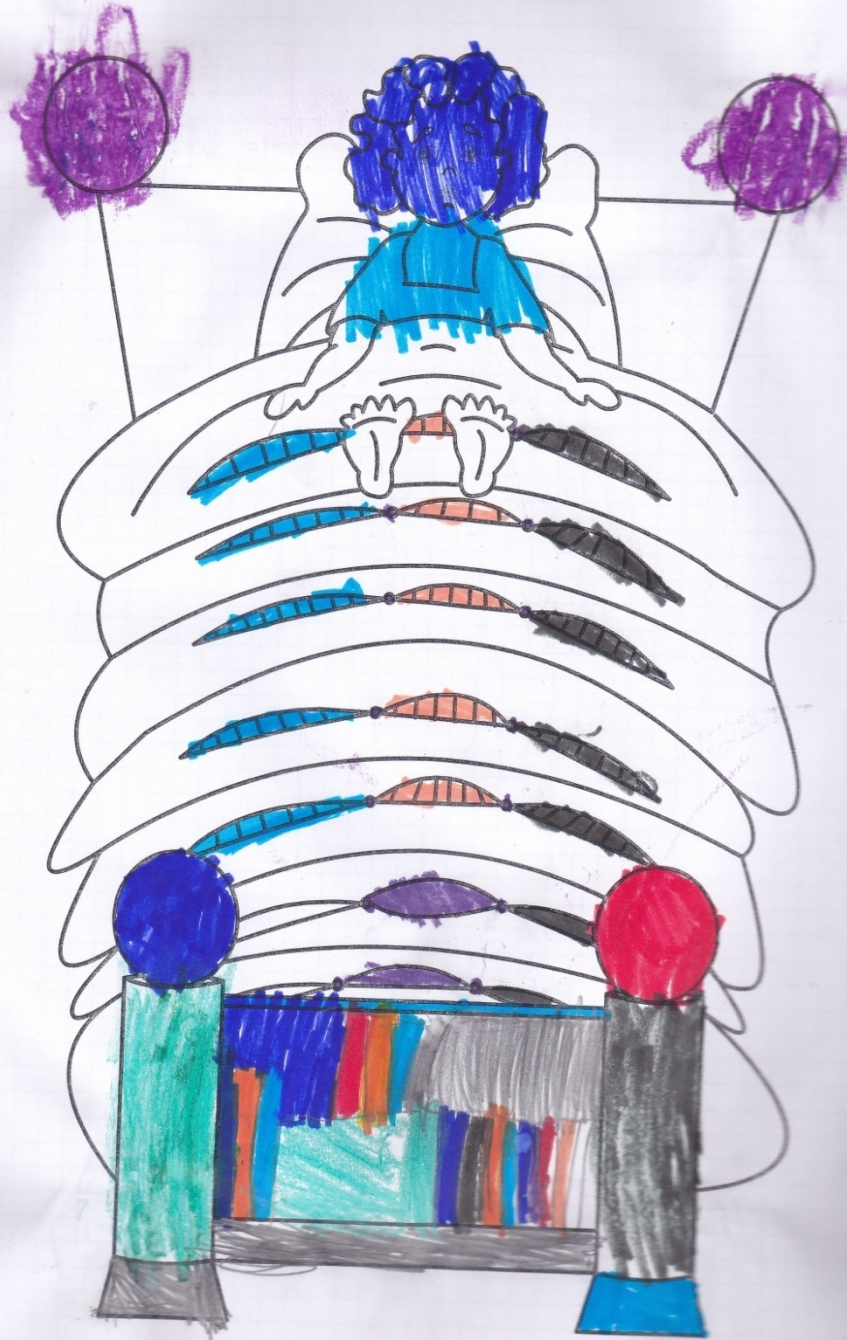



Janvri 2012





Janvri 2012





Janvier 2012





FÉVRIER

février

février





		Mercredi 1	Jeudi 2	Vendredi 3	Samedi 4	Dimanche 5
--	--	---------------	------------	---------------	-------------	---------------

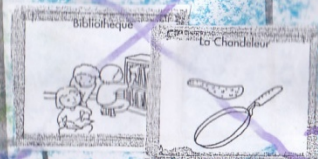

Lundi 6	Mardi 7	Mercredi 8	Jeudi 9	Vendredi 10	Samedi 11	Dimanche 12
------------	------------	---------------	------------	----------------	--------------	----------------

Lundi 13	Mardi 14	Mercredi 15	Jeudi 16	Vendredi 17	Samedi 18	Dimanche 19
-------------	-------------	----------------	-------------	----------------	--------------	----------------



Lundi 20	Mardi 21	Mercredi 22	Jeudi 23	Vendredi 24	Samedi 25	Dimanche 26
-------------	-------------	----------------	-------------	----------------	--------------	----------------

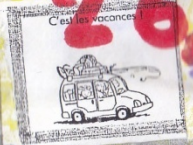

Lundi 27	Mardi 28	Mercredi 29	Février 2011			
-------------	-------------	----------------	--------------	--	--	--





Dans mon petit lit

Dans mon petit lit,
Comme un petit nid
Il y a une couette,
En plumes de poulette
Il y a un coussin,
En plumes de poussin
Et un édredon,
En plumes de pigeon.



Corinne Albaut

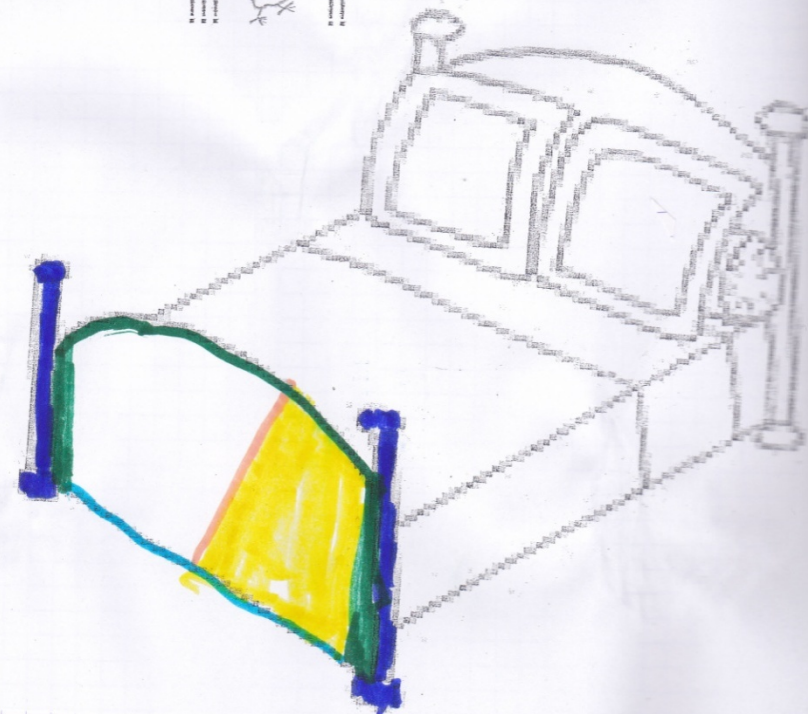

Chers parents,

je vous confie le livret d'évaluation de votre enfant, à la fin de cette première période de scolarité de l'année 2011-2012 en Grande Section. Vous connaissez déjà ce document, qui permet de suivre et de mieux connaître un élève, de faire un bilan de son activité, de ses acquisitions; c'est aussi un outil de réflexion et de liaison entre l'école et la famille.

Je vous demande d'en prendre connaissance, de le signer puis de me le rapporter Lundi 13 Février 2012. Merci d'avance.

Je suis à votre disposition pour d'éventuels renseignements complémentaires.

Jean-Michel SCLAVO





Février 2012



Février 2012



Février 2012



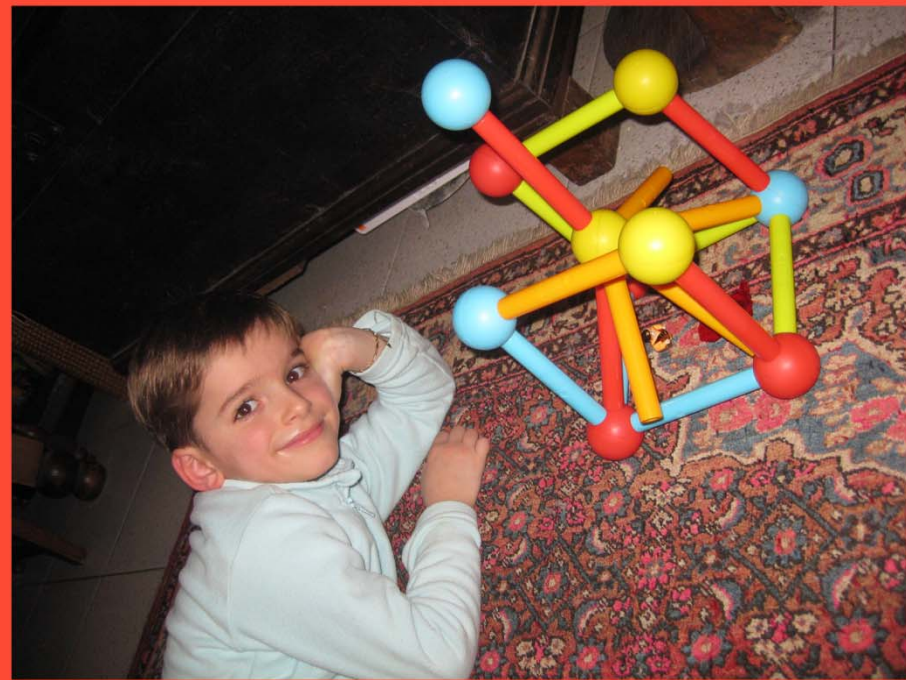

Février 2012



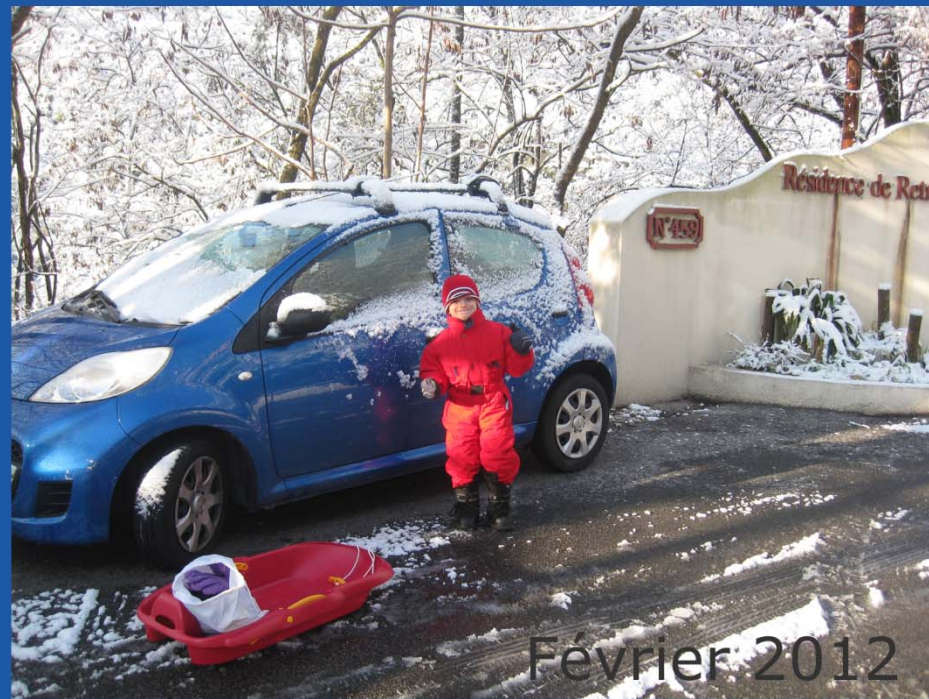

Février 2012



Février 2012





Février 2012



Février 2012



Février 2012



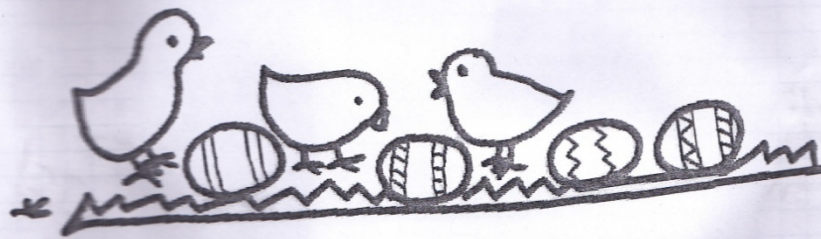

Le petit poussin picore

l'auriculaire pianote sur le dos de la main

Sa maman lui dit encore

l'annulaire pianote sur le dos de la main

Son papa lui dit assez

le majeur pianote sur le dos de la main

Gare, gare le minet

geste de menace de l'index

Miaou, miaou sauvez-vous

mains derrière le dos



Au mois de Février 2012:

Mardi 31 Janvier, il a **neigé**, les parents sont venus nous chercher avant l'heure habituelle.

Le 2 c'était la **Chandeleur**.

On a fait une **sortie**, on est allés à l'**ECO PARK** à Mougins.

Il y a eu un jour de grève, on n'a pas pu aller à la **Médiathèque**.
On a fait le **Carnaval à l'école**; on a lancé des confettis, on a mangé des gâteaux, on a bu du coca de l'oasis du jus d'orange. On a préparé nos déguisements pour cette fête, des princesses et des chevaliers; les filles avaient des coiffes, on s'est servi de papier aluminium pour les casques. Les moyens étaient déguisés en abeilles et en coccinelles et les petits en animal (lapins, singes,) avec ce qu'il mange. On a décoré la cour avec des guirlandes; le maître des petits a accroché des ballons. Il y avait de la musique, on a fait une farandole, on s'est maquillés (une moustache pour les chevaliers, de jolis couleurs pour les princesses); les parents sont arrivés à la fin.

MARIN: « On a joué aux policiers avec Enzo Miossec, Tom, Valentin, Noa ».

On a essayé d'**écrire en attaché** les mots du dictionnaire du Moyen Age (le temps des chevaliers et des châteaux).

Autour de l'école, il y a beaucoup de **travaux**: un ascenseur, des escaliers, une maison,

On a préparé un **cadeau** pour **Tom** dont on va fêter l'**anniversaire** vendredi 24.

MELVIL: « Bravo pour l'école !! ».

complète le message en plaçant
les mots suivants au bon endroit :

larves - reines - ouvrières - cocons - œufs

Dans la fourmilière, les

viennent des

les naissent, grossissent,

et se transforment en

d'où sortent des





Sais-tu lire ce message ?



Complète le message en plaçant



NOUVEAU THÉÂTRE DE LA CITÉ

SPECTACLES ENFANTS

2011 - 2012

LE NOUVEAU THÉÂTRE DE LA CITÉ
3, Rue Paganini 06000 NICE - 04 93 76 62 69 - WWW.THEATREDELACTION.NE





Milapelle
Le 10/12

Bonnes vacances!

JMS



Février 2012

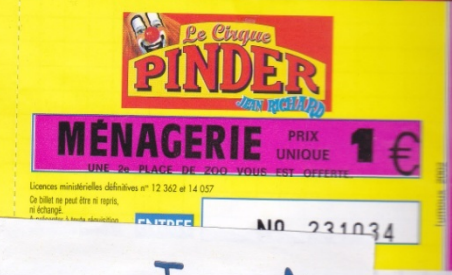
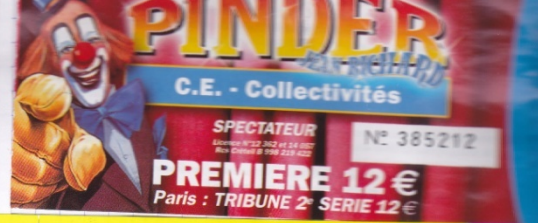

Stage Judo

Horaires - Lieu

Stage au dojo du gazzelec
15 boulevard Pierre Semard
06300 NICE

De 9h à 11h30 (1999 à 2005)
De 10h30 à 11h30 (2006 à 2007)

Encadrement
Olivier Castelli et Thierry Fonteny
Professeurs 3^e Dan breveté d'état judo
Marion Abellan (BESAPT)

Inscription Obligatoire

Nom : _____
Club : _____
Année naissance : _____

5€

643
A conserver par le client

Février 2012



柔道

Stage de judo

Gazelec - Sagittaire - Drap Judo

Diplôme de participation décerné à

ALEXANDRE HOUDELIER

Nice, le 25/02/2012

Les Professeurs

ABuffa



柔道

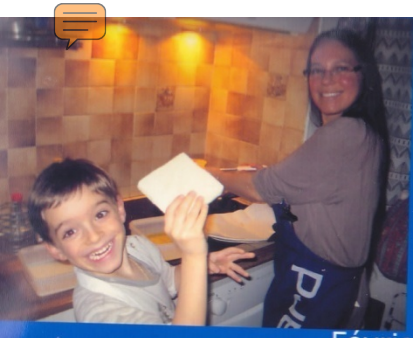

Février 2012



Février 2012



Février 2012



Février 2012





G° 206

PRE



Février 2012





Février 2012



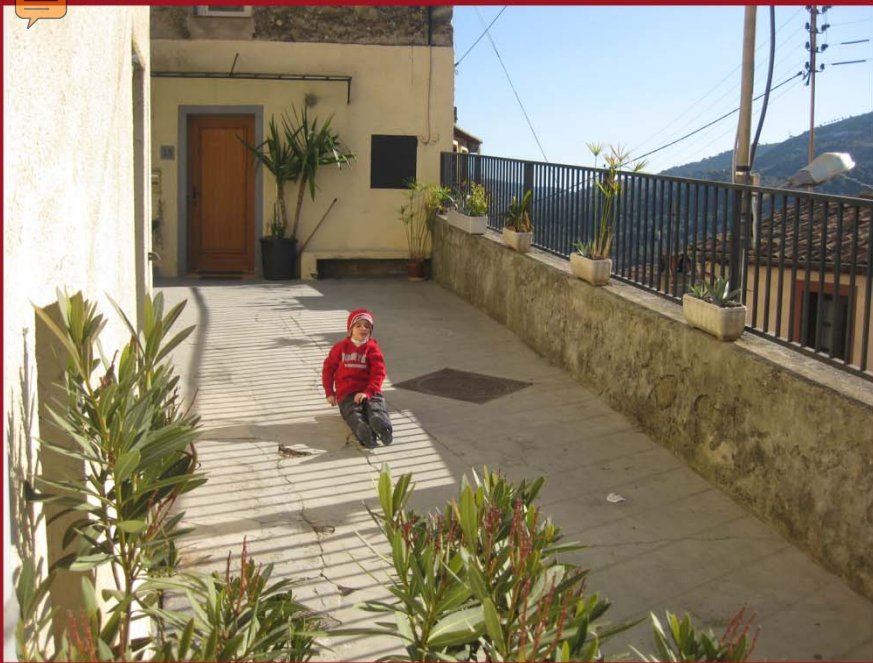

Février 2012





Février 2012

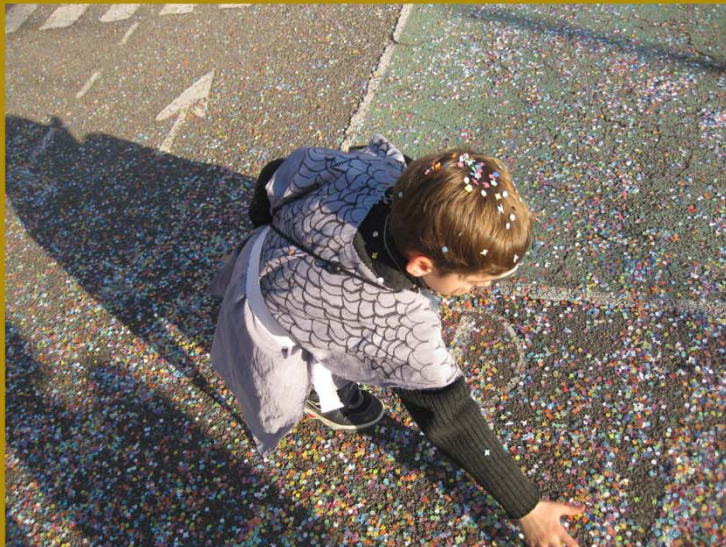



Février 2012





Février 2012



Février 2012

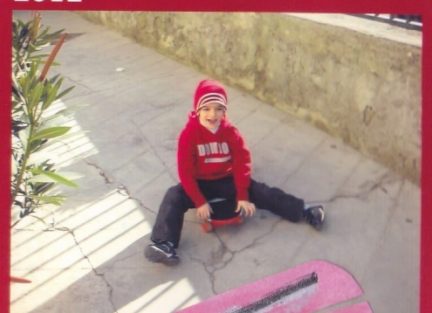

Février 2012



Mars 2012

Lundi	Mardi	Mercredi	Jeudi	Vendredi	Samedi	Dimanche
5	6	7	8	9	10 	11 
12	13	14	15 	16	17	18
19 20	20 	21	22 23	23 	24	25
26 	27	28	29 	30 	31	



Lundi est bleu

**Lundi est bleu comme un ciel bleu
Une nouvelle semaine, je suis heureux**

**Mardi est rouge comme une cerise
C'est le jour des surprises**

**Mercredi est marron comme un marron
Je reste à la maison**

**Jeudi est jaune comme un citron
En vélo nous allons**

**Vendredi est vert comme une rainette
C'est le jour des marionnettes**

**Samedi est orange comme une orange
A l'école personne ne mange**

**Dimanche est rose comme une rose
A la maison je me repose**

Lundi est bleu

**Lundi est bleu comme un ciel bleu
Une nouvelle semaine, je suis heureux**

**Mardi est rouge comme une cerise
C'est le jour des surprises**

**Mercredi est marron comme un marron
Je reste à la maison**

**Jeudi est jaune comme un citron
En vélo nous allons**

**Vendredi est vert comme une rainette
C'est le jour des marionnettes**

**Samedi est orange comme une orange
A l'école personne ne mange**

**Dimanche est rose comme une rose
A la maison je me repose**



MARS

Mars

Mars



Le printemps des



sciences

Comme l'an dernier, les deux écoles maternelles Ricolfi, organisent des moments d'apprentissage sur des thèmes scientifiques.

Ce sera tous les mardis et jeudis matins, à partir du 29 mars jusqu'au 17 avril. Pendant ces deux matinées, une organisation différente sera mise en place par les équipes enseignantes afin de permettre aux enfants de découvrir, de manipuler, d'expérimenter, de jouer, d'apprendre... autour des sciences.

Douze ateliers seront proposés par les enseignants et les ATSEM, ils auront lieu pour moitié dans chaque école. Les enfants seront répartis en équipes, identifiées par un animal.

Chaque enfant collectera une fiche lors du passage à un atelier et confectionnera un carnet à bord.

Les enfants participeront à deux ateliers chaque matinée et retrouveront leur enseignant et leur classe l'après-midi.

Faire vivre ce projet aux enfants demande beaucoup d'organisation, nous aurons besoin de votre coopération pour gagner un peu de temps sur ces journées exceptionnelles pour:

- respecter les horaires d'arrivée à l'école et ne pas être en retard.
- ne pas vous attarder dans les couloirs afin que le portail soit fermé à 8h30 précises.
- faire passer vos enfants aux toilettes à votre domicile plutôt qu'à l'école, si possible.

Les enfants de la maternelle Ricolfi 1 ne déjeunant pas à la cantine seront confiés à leur famille à 11h30 au portail de la **maternelle Ricolfi 2**. A 13h20, chaque enfant sera accueilli dans son école.

Il n'y aura pas de modification quant à l'organisation de la cantine et des garderies.

A 16h30, vous retrouverez votre enfant dans sa classe...

Nous espérons qu'il aura beaucoup de découvertes scientifiques à vous raconter !

Les poux sont de retour !



Ensemble agissons...

Voici quelques gestes simples qui peuvent éviter la multiplication des poux dans notre établissement et dans votre famille :

1

Vérifiez les cheveux de vos enfants dès qu'ils rentrent à la maison. Si le pou est rapidement détecté, il sera plus facilement éliminé. L'idéal est d'utiliser un peigne acier anti poux.

2

Le pou se transmet par contact de cheveux à cheveux. Limitez les calines, les jeux tête contre tête, les échanges de bonnet, de casquette, de chouchou ou de brosse à cheveux.

3

Adaptez vos habitudes à cette nouvelle situation

Pour les garçons, utilisez du gel coiffant, il agglutine les cheveux entre eux les rendant moins attractifs pour les poux.

Pour les filles, attachez leurs cheveux est une mesure simple et efficace : Chignon, nattes...

4

Traitez vos enfants si vous avez trouvé des poux ou des lentes dans leur chevelure

Les 4 vérités sur le pou

- Le pou aime les enfants, les adultes, les cheveux sales, propres, lisses ou frisés.
- Le pou est un insecte grisâtre, brun clair de 2 à 3,5 mm.
- Le pou ne saute pas, ne vole pas mais il sait nager.
- Pour se débarrasser des poux, il faut aussi éliminer les lentes.

Chers parents,

Il est maintenant urgent de faire face à vos responsabilités. Le problème des poux est trop récurrent dans l'école et perturbe la scolarité et la vie en collectivité des élèves.

Je vous demande une fois de plus de traiter la tête de vos enfants mais aussi tout le linge qui peut le concerner : peluche, chouchou, serre-tête, doudou...

Je tiens également à vous informer que si il n'y a pas d'amélioration, une intervention du médecin et de l'infirmière scolaire sera rapidement programmée afin de responsabiliser les familles concernées.

En espérant ne pas devoir en arriver là, je compte sur chaque famille pour appliquer les recommandations.

Le directeur.



Mars 2012





mars 2011



mars 2011



Mars 2012

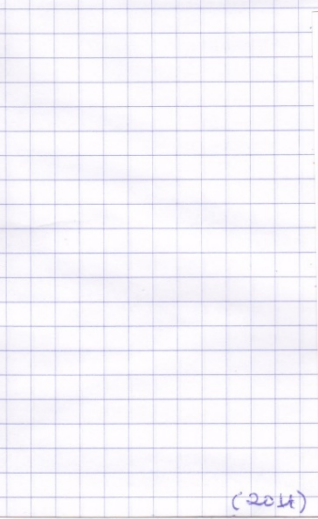

(2014)

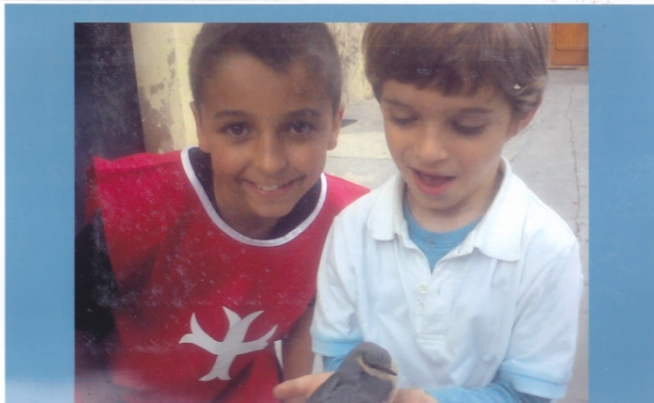



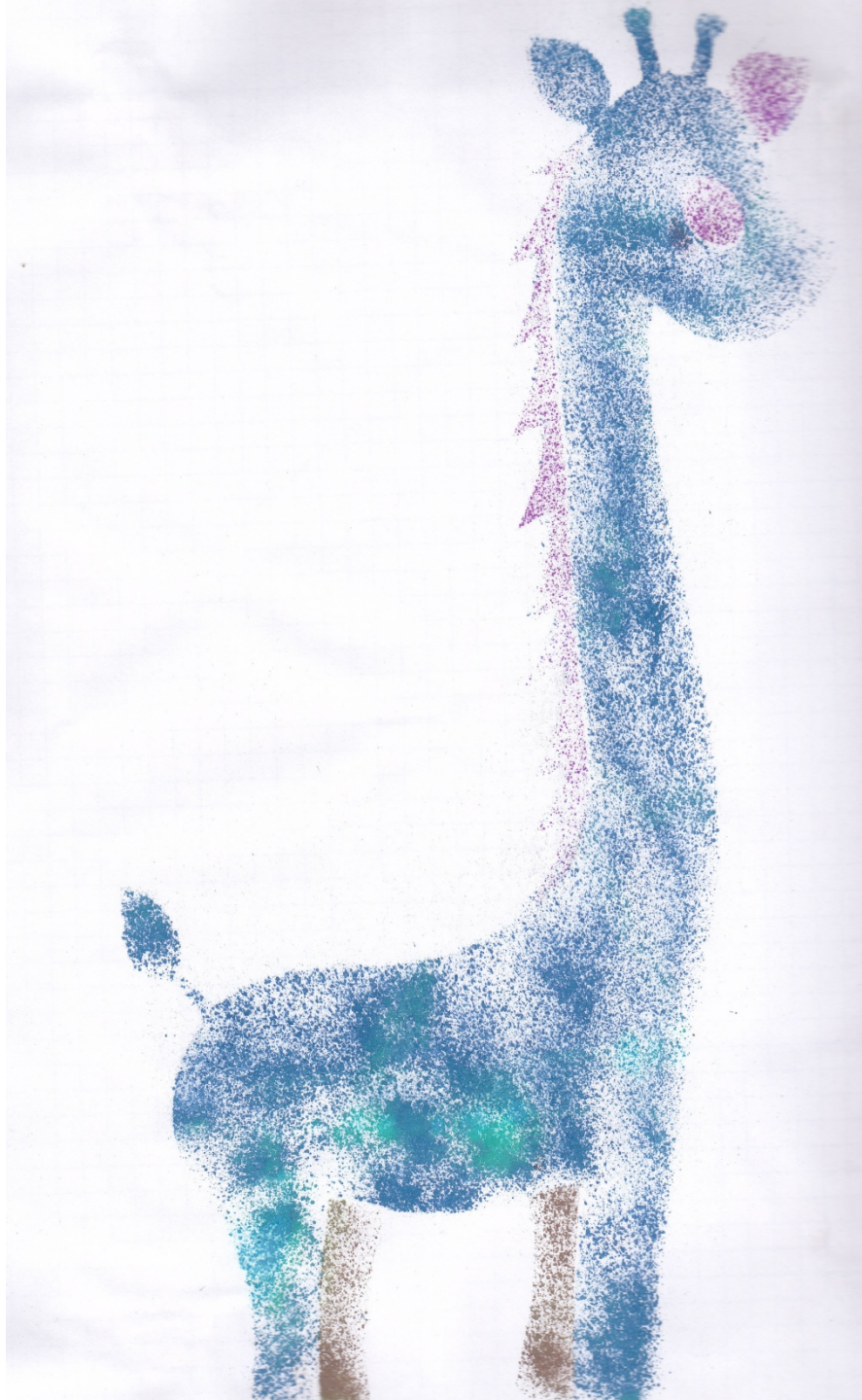



r Martin Miguel, artiste niçois, est intervenu après des élèves au cours du mois de Mars pour leur faire découvrir le mélange bois, béton, couleurs; leur travail sera présenté à la médiathèque en Mai et Juin 2012 en même temps que l'exposition d'oeuvres du plasticien.

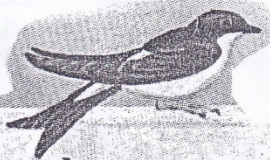

*Après tout ce blanc vient le vert,
Le printemps vient après l'hiver.*

*Après le grand froid le soleil.
Après la neige vient le nid*

*Après le noir vient le réveil,
L'histoire n'est jamais finie.*

*Après tout ce blanc vient le vert,
Le printemps vient après l'hiver,
Et après la pluie le beau temps.*

Claude Roy



AVRIL

Avril

Avril

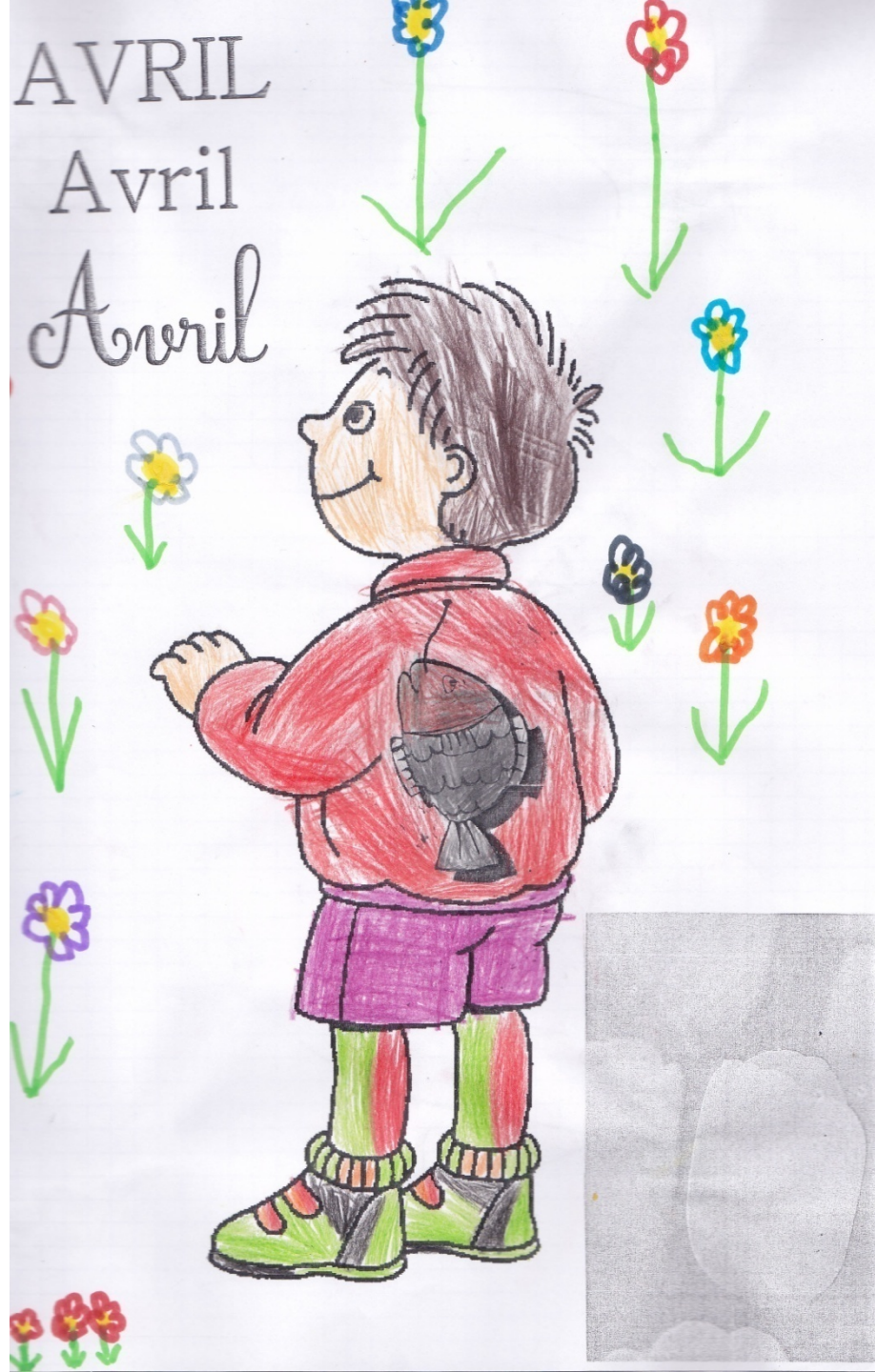



Avril 2012



Dimanche



Lundi 1	Mardi 2	Mercredi 3	Jeudi 4	Vendredi 5	Samedi 6	Dimanche 7
Lundi 8	Mardi 9	Mercredi 10	Jeudi 11	Vendredi 12	Samedi 13	Dimanche 14
Lundi 15	Mardi 16	Mercredi 17	Jeudi 18	Vendredi 19	Samedi 20	Dimanche 21
Lundi 22	Mardi 23	Mercredi 24	Jeudi 25	Vendredi 26	Samedi 27	Dimanche 28
Lundi 29						
Lundi 30						

Atelier bricolage



Atelier bricolage



Bibliothèque



C'est les vacances !



C'est les vacances !





Avril 2012





Avril 2012





Avril 2012





Avril 2012





Avril 2012



Avril 2012



PAQUES

Bonnes fêtes de Pâques !



Avril 2012



Avril 2012

SALLE 5
PATHE Nice Paris
31/03/12 13:50
CINE ACCES 6.70 E
MINCE ALOR



SALLE 5
PATHE Nice Paris
31/03/12 13:50
CINE ACCES 6.70 E
MINCE ALOR



Avril 2012



Avril 2012



ÂQUES

PAQUES



Avril 2012

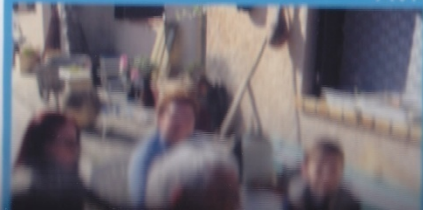

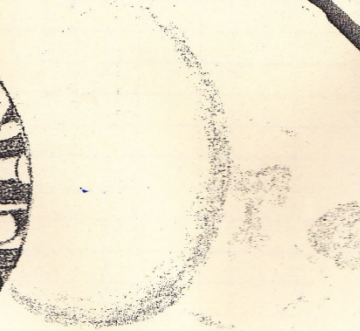
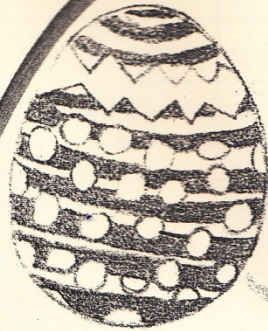

L'œuf

J'ai trouvé un bel œuf bleu
Bleu comme la rivière
Bleu comme le ciel.
Le lapin l'avait caché
Dans l'herbe du pré.

J'ai trouvé un bel œuf jaune
Jaune comme de l'or
Jaune comme un canari.
Le lapin l'avait caché
Derrière un pommier.

J'ai trouvé un bel œuf blanc
Blanc comme la neige
Blanc comme le muguet.
Il était au poulailler
Alors, moi, je l'ai mangé.



Chers parents,

votre enfant a bien travaillé au cours de ce 2nd trimestre et a continué à acquérir (ou est en voie de le faire), les compétences nécessaires à une bonne scolarité à l'école primaire. Vous pourrez le constater en feuilletant ses différents cahiers (5), que je vous confie à l'occasion de ces vacances de Pâques. Pensez à nous les rapporter le **lundi 7 Mai**, jour de la rentrée.

Au 3^{ème} trimestre, nous continuerons les apprentissages (les sons de manière plus systématique, la correspondance entre les sons et les lettres,;); ils finiront leurs «œuvres» réalisés avec l'artiste Mr Martin Miguel afin de les exposer à la Médiathèque en Mai/Juin ; nous organiserons sans doute une kermesse afin de se séparer dans la convivialité; nous

.....

En attendant tous ces projets, bonnes vacances à tous; profitez en bien avec vos enfants .

Jean-Michel SCLAVO
Annie BLANCARDI





Avril 2012



22 Avril
=
Fête Alexandre

BONNE FÊTE
ALEXANDRE

Bonne fête Alexandre

DOCTEUR W

Avril 2012						
1	2	3	4	5	6	7
8	9	10	11	12	13	14
15	16	17	18	19	20	21
22	23	24	25	26	27	28
29	30	1	2	3	4	5

Théâtre Chou
comédiens des
caneaux du soleil
les nuits du Loup
? Normalement une sorcière se reconnaît à son crapaud pointu, son nez long
dilaté noir, son grand âge. Mais les sorcières ne sont plus ce qu'elles étaient l
il y a quelques années. Elles ont des nez courts, des nez ronds, des nez bleus, des nez
noirs, les blanches qui participent à la magie du monde. Elles sont blanches, elles
ce que vous avez toujours voulu savoir sur les sorcières sans jamais oser le
dire.

Ce MIRANDA

En fin 1011, au Moyen-Âge, le grand industriel Anthonis de Toulouse première
son art de marier le vin et le miel à travers le royaume, il est une véritable icône
Mais un jour, il va s'offrir l'immense honneur d'être élu roi de France. Luchain, le
Moyen-Âge, les « troubadours » écrivains de l'époque du hip hop 1. Un choc des
cultures, l'adulte méprisait on pourrait croire que tout les sépare et pourtant... 50 km

TOUT SUR LES SORCIÈRES

MER 30. 14H

5 ans



Avril 2012



Avril 2012





Avril 2012





Avril 2012





Avril 2012





Avril 2012





22 Avril
= Fête Alexandre



Abril de 2012						
DOMINGO	SEGUNDA	TERÇA	QUARTA	QUINTA	SEXTA	SÁBADO
1	2	3	4	5	6	7
8	9	10	11	12	13	14
15	16	17	18	19	20	21
22	23	24	25	26	27	38
29	30					
6 - Semana Santa		21 - Tiradentes				

Desenhado por Bety Carolina do Saler



Avril 2012





Printemps

S'il fait beau

nous irons au zoo,

s'il fait gris

nous restons ici,

s'il fait chaud

nous irons dans l'eau,

s'il fait froid

nous irons au bois,

et si... du ciel

tombent des trolls,

alors... ?

Alors nous irons à l'école !

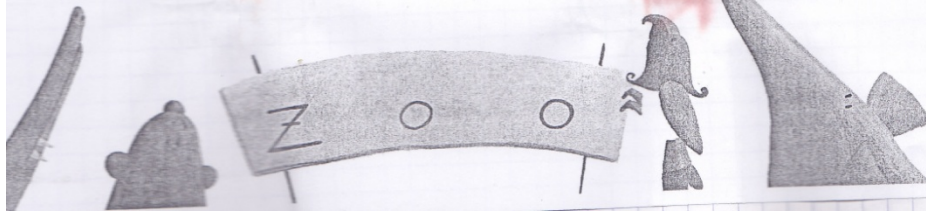



Mardi 1	Mercrcredi 2	Jeudi 3	Vendredi 4	Samedi 5	Dimanche
------------------------	-----------------------------	------------------------	---------------------------	-------------------------	---------------------



Lundi 7

Mardi 8



Mercrcredi 9

Jeudi 10

Vendredi 11

Samedi 12

Dimanche 13

Lundi 14

Mardi 15

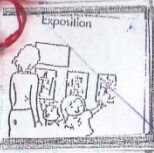

Mercrcredi 16



Jeudi 17

Vendredi 18

Samedi 19

Dimanche 20

Lundi 21

Mardi 22

Mercrcredi 23

Jeudi 24



Vendredi 25

Samedi 26

Dimanche 27

Lundi 28

Mardi 29

Mercrcredi 30

Jeudi 31

Mai 2012 



Francis Tujague
Conseiller général, maire de Contes

Françoise Lemaire
Adjointe, déléguée à la culture

le Conseil municipal

et l'équipe de la médiathèque

seraient honorés de votre présence
lors de l'inauguration de l'exposition

MARTIN MIGUEL

hésitantes frontières

livres d'artistes, œuvres croisées

mardi 15 mai 2012

à 18h30

à la médiathèque de Contes
en présence de l'artiste

Jeudi 7 juin 2012
à 19h30

Rencontre avec Martin Miguel et lecture
de textes choisis dans les œuvres présentées
par Alain Fresse
Marie Jo Trépo
Bernadette Grot
Raphaël Monticelli
Françoise Christ
Jean Prévostelle
et Yves Ughes

à noter :
Martin Miguel, Grand prix de culture 2011, œuvre croisée avec Raphaël Monticelli
créel photographique Françoise Fomard



MAI

MAI

mai

mai

mai

mai

mai

MAI





Judo

OPH J





2ème Rencontre
des Petits Dragons
Diplôme de participation décerné à





2^{ème} Rencontre
des Petits Dragons
Diplôme de participation délivré à
Monsieur [Nom] [Prénom]
Le [Date]
[Signature]





1^{ère} Rencontre
Les Petits Dragons
Diplôme de participation décerné à
Monsieur [Nom] le [Date]
[Signature]

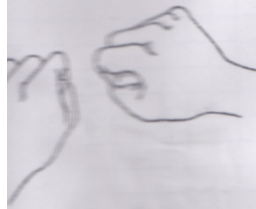

BONJOUR
COMMENT
ALLEZ-VOUS
AUJOURD'HUI
MES AMIS
BONJOUR
BONJOUR
BISOUS
BONJOUR
BONJOUR
BISOUS,.....

Bonjour

Comment

Allez-vous

Aujourd'hui

Un bel oiseau dodu trouve un beau ver dodu

et le bel oiseau dodu dit BONJOUR VER

et le beau ver dodu dit BONJOUR OISEAU

et le bel oiseau dodu dit JE VAIS TE MANGER

et le beau ver dodu dit OH QUE NON

et le bel oiseau dodu dit OH QUE SI

et le ver dit NON

et l'oiseau dit SI

et le ver disparaît dans un trou













ALTRAD









JUIN

juin

juin

XANDRE





Juin 2012



				Vendredi	Samedi	Dimanche
				1	2	3
Lundi	Mardi	Mercredi	Jeudi	Vendredi	Samedi	Dimanche
4	5	6	7	8	9	10
Lundi	Mardi	Mercredi	Jeudi	Vendredi	Samedi	Dimanche
11	12	13	14	15	16	17
Lundi	Mardi	Mercredi	Jeudi	Vendredi	Samedi	Dimanche
18	19	20	21	22	23	24
Lundi	Mardi	Mercredi	Jeudi	Vendredi	Samedi	
25	26	27	28	29	30	

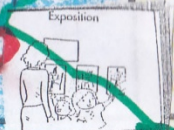

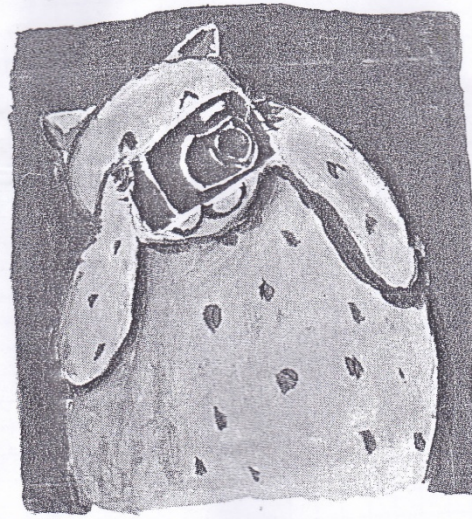

La photo

Clic clac, la photo,
Clic clac, un sourire,
Clic clac, regardez-moi,
Clic clac, on est beau,
Clic clac, on respire,
Clic clac, on se tient droit !
Clic clac !



quand arrive un beau chat dodu.

et le beau chat dodu dit BONJOUR OISEAU

et le bel oiseau dodu dit BONJOUR CHAT

et le beau chat dodu dit JE VAIS TE MANGER

et le bel oiseau dodu dit OH QUE NON

et le beau chat dodu dit OH QUE SI

et l'oiseau dit NON

et le chat dit SI

et l'oiseau s'envole très très loin.....



quand arrive un beau chien dodu

et le beau chien dodu dit **BONJOUR CHAT**

et le beau chat dodu dit **BONJOUR CHIEN**

et le beau chien dodu dit **JE VAIS TE MANGER**

et le beau chat dodu dit **OH QUE NON**

et le beau chien dodu dit **OH QUE SI**

et le chat dit **NON**

et le chien dit **SI**

et le chat grimpe à toute vitesse sur un arbre très très grand

Mon papa.

c'est le meilleur papa du monde parce qu'il ...

- ... m'aide (Wathilde);
- ... a fait le tour de France (Noa);
- ... est toujours là pour m'aider (Valentin);
- ... est le meilleur cuisinier du monde (Mathis);
- ... sait bien dessiner (Alix);
- ... sait réparer les voitures (Enzo R.);
- ... sait faire du segway (trotinette, planche à roulettes), (Anthony);
- ... s'occupe bien tout seul de ma petite soeur (Gloria);
- ... sait faire des roulades en me portant (Julia);
- ... sait bien patiner sur la glace (Maylis);
- ... fait beaucoup de dessins avec moi (Roxane);

j'aime bien quand ...

- ... il me lit des histoires (Alexandra);
- ... il joue avec moi aux raquettes (Enzo M.);
- ... il joue avec moi et qu'il m'offre des cadeaux (Ornella);
- ... il joue au ballon avec moi à côté de la maison (Alexandre);
- ... il fait la cuisine (Zade);
- ... il me raconte des histoires (Marie-Luna);
- ... il m'emmène dans la forêt (Marin);
- ... il m'entraîne à jongler avec le ballon (Tom);
- ... il cuisine avec moi (Ryan);
- ... il m'emmène au village (Ethan);
- ... il me regarde quand je nage (Lana);
- ... il joue avec moi aux légumes (Quentin);

**BONNE
FÊTE**



RELEVÉ

du







COLLAIRE VICTOR ASSO

AJ-517-DX





Voici le mois de mai

si le mois de mai où les feuilles volent au vent (bis)
les feuilles volent au vent si jolies mignonnes
les feuilles volent au vent si mignonnement
gentil fils du roi s'en va les ramassant (bis)
en va les ramassant si jolies mignonnes
en va les ramassant si mignonnement
en ramasse tant qu'il en remplit ses gants (bis)
il en remplit ses gants si jolies mignonnes
il en remplit ses gants si mignonnement
sa mie les porta les donna en présent (bis)
sa mie les porta si jolies mignonnes
sa mie les porta si mignonnement
prenez, prenez ma mie, je vous donne ces gants (bis)
vous donne ces gants, si jolies mignonnes
vous donne ces gants, si mignonnement
prenez-les donc ma mie trois ou quatre fois l'an (bis)
trois ou quatre fois l'an si jolies mignonnes
trois ou quatre fois l'an si mignonnement
Pâques, à la Toussaint, à Noël, à Saint-Jean (bis)
Noël, à Saint-Jean, si jolies mignonnes
Noël, à Saint-Jean si mignonnement

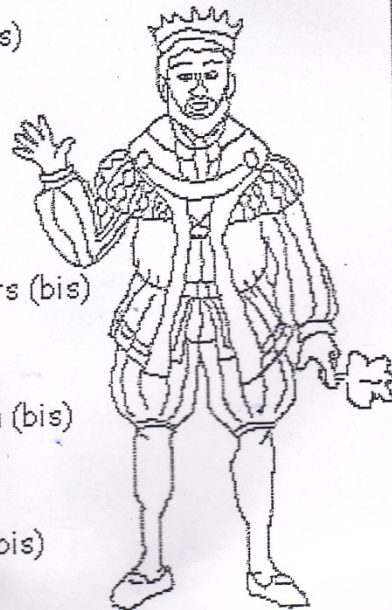



**Alors le beau chien dodu rentre chez lui en courant
et il creuse creuse creuse
et il déterre un os qu'il ronge ronge ronge.**

**Et le beau chat dodu descend de son arbre
et il regarde de tous côtés
et il marche de tous côtés
et il bâille et il s'endort profondément.**



**Alors le bel oiseau dodu qui vole à tire-d'aile fonce vers le sol
où il trouve quelque chose de beau
quelque chose de dodu
quelque chose de rond
et le bel oiseau dodu dit **BONJOUR VER !****

Chers parents,

voici la fin de l'année scolaire et de notre collaboration; l'heure des **vacances**, bien méritées pour tous, approche.

Nous avons apprécié d'être avec votre enfant cette année et nous espérons qu'ils aura profité au mieux de notre investissement et de son passage chez les **grands de l'école Maternelle**.

Malgré les doutes, les inquiétudes et les craintes parfois; nous remercions ceux qui nous ont accordé leur **confiance** ou qui ont pu nous témoigner des marques de sympathie ou de reconnaissance. Elles nous ont conforté dans notre travail quotidien; dans le seul intérêt des enfants qui nous sont confiés; dans le but de les aider à devenir autonomes et à s'approprier des connaissances et des compétences.

Nous souhaitons au(x) votre(s) une année de **C.P.**, mais plus généralement une scolarité, pleine de réussite; qu'il (elle) vous apporte encore joie et fierté. Nous savons qu'il (elle) pourra compter sur vous pour l'aider à devenir une personne, un citoyen de **qualité**.

Vous allez récupérer ses différents «cahiers», vous pourrez ainsi regarder avec lui le travail écrit effectué dans la classe cette année. Je vous demande aussi de prendre connaissance du livret d'évaluation, qu'il faudra signer, puis nous rapporter au plus tard Jeudi 5 Juillet 2012.

Bonnes vacances.

Contes, le 30 Juin 2012

Jean-Michel SCLAVO

Annie BLANCARDI



<http://houdelier.com>